



COMPANIA NAȚIONALĂ DE ADMINISTRARE A INFRASTRUCTURII RUTIERE S.A.
Bdul Dinicu Golescu 38, sector 1, București, Romania, 010873 Tel.: (+4 021) 264.32.00 Fax:
(+4 021) 312.09.84 Email: office@andnet.ro CUI 16054368; J40/552/15.01.2004; Capital social
18.416.750 lei Operator de date cu caracter personal nr. 16562 www.erovinieta.ro

Direcția Regională de Drumuri și Poduri Brașov
Brașov – 500090 , B-dul Mihail Kogălniceanu , nr. 13 , bl. C2 , sc. I , OP 7 , CP 800
Tel. 0268 547 688, 0268 547 689, 0268 547 687, 0268 547 684 Fax 0268 547 695
www.drdbpv.ro e-mail: secretariat.bv@andnet.ro CF: 1089872



ROMÂNIA
JUDEȚUL MUREȘ
PRIMĂRIA COMUNEI LIVEZENI
Nr. Inr. 472 data 12.02.2020

DEPARTAMENT JURIDIC
SERVICIUL EXPROPRIERI

82/172/10.02.2020

Tel. 0268 547.687/149; achizitii.bv@andnet.ro

Către: PRIMARIA LIVEZENI

Loc. Livezeni, str. Principala, nr. 76, jud. Mures

In atentia Domnului Primar
BANYAI ISTVAN

Ref: " Variantei ocolitoare a orașului Târgu Mureș, pe DN 13 și DN 15 "

Subscrisa, COMPANIA NATIONALA DE ADMINISTRARE A INFRASTRUCTURII RUTIERE S.A., in calitate de expropriator in numele Statului Roman a tuturor imobilelor afectate de lucrarea de utilitate publica „Varianta de ocolire a orasului Targu Mures, pe DN 13 si DN 15”, prin DIRECTIA REGIONALA DE DRUMURI SI PODURI BRASOV, cu sediul in B-dul Mihail Kogalniceanu, nr. 13, bl. C2, avand cod de identificare fiscala 16054308, prin prezenta va transmitem:

Avand in vedere inscrierea in Cartea Funciara a coridorului de expropriere suplimentar aferent Hotararii Guvernului nr. 753/2018 privind suplimentarea pe anul 2018 a sumei prevazute ca justa despagubire, pentru declansarea procedurilor de expropriere a imobilelor proprietate private care constituie coridorul de expropriere al lucrarii de utilitate publica „ Varianta de ocolire a orasului Targu Mures, pe DN 13 si DN 15 ”, aflate pe raza localitatilor Corunca, Ernei, Livezeni, Sângeorgiu de Mureș si Târgu Mureș din județul Mureș, in conformitate cu prevederile Legii 255/2010 privind exproprierea pentru cauza de utilitate publica, necesara realizarii unor obiective de interes national, judetean si local, prin prezenta va inaintam spre afisare la sediul Consiliului Local, extrasele de Cartea Funciara pentru imobilele care reprezinta coridorul suplimentar afectat de expropriere situate pe raza UAT Livezeni.

DIRECTOR GENERAL REGIONAL
Ing. HORIA STANCU



SEF DEPARTAMENT JURIDIC,
Cons.jur. Veres Maria

SERVICIUL EXPROPRIERI
Intocmit : Ec. Cristea Gabriela
Semnătura :

AVIZAT ȘEF Serv. : Ing. Ioan – Toma COMSULEA
Semnătura:



Compania Națională de Administrare a Infrastructurii Rutiere
București – 010873, sector 1, B-dul Dinicu Golescu, nr. 38
C.U.I.: 16054368; N.R.C.: J 40/552/15.01.2004; Capital Social: 18 112 330 RON
Operator de date cu caracter personal nr. 16562
Direcția Regională de Drumuri și Poduri Brașov
Brașov – 500090, B-dul Mihail Kogălniceanu, nr. 13, bl. C2, sc. I, OP 7, CP 800
Tel. 0268 547 688, 0268 547 689, 0268 547 687, 0268 547 684 Fax 0268 547 695
www.drdpbv.ro e-mail: secretariat.bv@andnet.ro CF: 1089872



DEPARTAMENT JURIDIC
SERVICIUL EXPROPRIERI
Tel. 0268547687/149; achizitii.bv@andnet.ro

PROCES VERBAL

Incheiat astazi (12.02.2019) la sediul Consiliului Local Livezeni in urma afisarii coridorului de expropriere aferent Hotararii de Guvern 753/2018, situate pe amplasamentul lucrarii de utilitate publica „ Varianta de ocolire a orasului Targu Mures, pe DN 13 si DN 15 ”, aflate pe raza localitatilor Corunca, Ernei, Livezeni, Sângeorgiu de Mureș si Târgu Mureș din județul Mureș.

Avand in vedere inscrierea in Cartea Funciara a coridorului de expropriere suplimentar aferent Hotararii Guvernului nr. 753/2018 privind suplimentarea pe anul 2018 a sumei prevazute ca justa despagubire, pentru declansarea procedurilor de expropriere a imobilelor proprietate private care constituie coridorul de expropriere al lucrarii de utilitate publica „ Varianta de ocolire a orasului Targu Mures, pe DN 13 si DN 15 ”, aflate pe raza localitatilor Corunca, Ernei, Livezeni, Sângeorgiu de Mureș si Târgu Mureș din județul Mureș, in conformitate cu prevederile Legii 255/2010 privind exproprierea pentru cauza de utilitate publica, necesara realizarii unor obiective de interes national, judetean si local, s-a afisat la sediul Consiliului Local, extrasele de Cartea Funciara pentru imobilele care reprezinta coridorul suplimentar afectat de expropriere situate pe raza UAT Livezeni.

Consiliul Local Livezeni
(Primăria Livezeni)



DRDP Brașov
Ing. Comsulea Ioan Toma



Nr. cerere	62259
Ziua	03
Luna	09
Anul	2019



EXTRAS DE CARTE FUNCİARĂ PENTRU INFORMARE

Carte Funciară Nr. 54217 Livezeni

A. Partea I. Descrierea imobilului

TEREN Intravilan

Adresa: Loc. Livezeni, Jud. Mures

Nr. Crt	Nr. cadastral Nr. topografic	Suprafața* (mp)	Observații / Referințe
A1	54217	117	

B. Partea II. Proprietari și acte

Înscrieri privitoare la dreptul de proprietate și alte drepturi reale	Referințe
62259 / 03/09/2019 Act Administrativ nr. 8, din 04/01/2019 emis de CNAIR - SA; Act Administrativ nr. 753, din 20/09/2018 emis de Guvernul Romaniei si documentatie cadastrala avizata de catre OCPI Mures;	
B1 Intabulare, drept de PROPRIETATE, dobandit prin Lege, cota actuala 1/1 1) STATUL ROMAN , (domeniu public)	A1
B2 Intabulare, drept de ADMINISTRARE, dobandit prin Lege, cota actuala 1/1 1) COMPANIA NATIONALA DE ADMINISTRARE A INFRASTRUCTURII RUTIERE - SA	A1

C. Partea III. SARCINI .

Inscrieri privind dezmembrămintele dreptului de proprietate, drepturi reale de garanție și sarcini	Referințe
NU SUNT	

Anexa Nr. 1 La Partea I

Teren

Nr cadastral	Suprafața (mp)*	Observații / Referințe
54217	117	

* Suprafața este determinată în planul de proiecție Stereo 70.

DETALII LINIARE IMOBIL

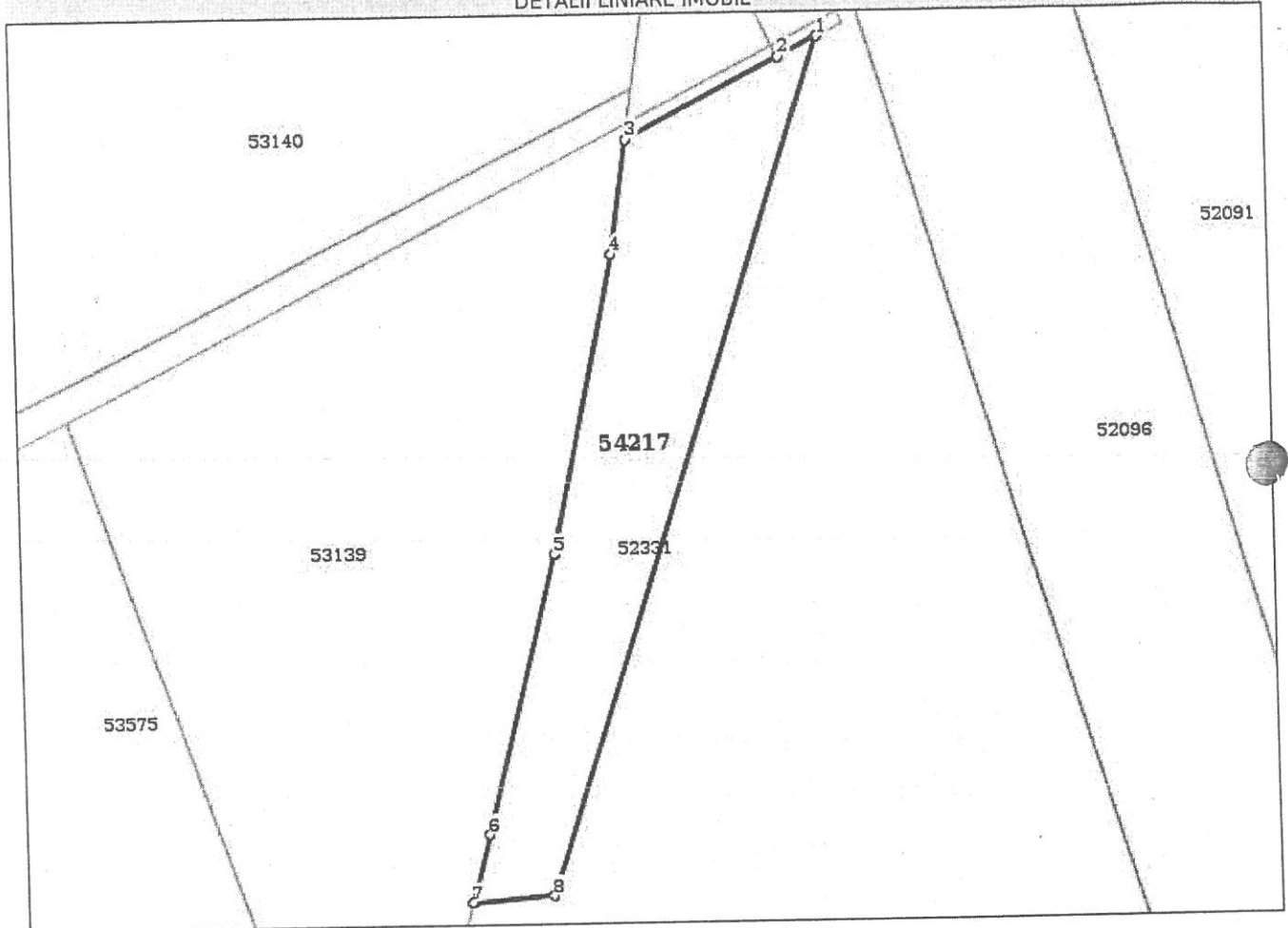

Date referitoare la teren

Nr Crt	Categorie folosință	Intra vilan	Suprafața (mp)	Tarla	Parcelă	Nr. topo	Observații / Referințe
1	drum	DA	117	-	-	-	

Lungime Segmente

1) Valorile iungimilor segmentelor sunt obținute din proiecție în plan.

Punct început	Punct sfârșit	Lungime segment (m)
1	2	1.538
2	3	6.156
3	4	3.993
4	5	10.736
5	6	10.24
6	7	2.505

Punct început	Punct sfârșit	Lungime segment (m) (m)
7	8	2.899
8	1	31.69

** Lungimile segmentelor sunt determinate în planul de proiecție Stereo 70 și sunt rotunjite la 1 milimetru.
 *** Distanța dintre puncte este formată din segmente cumulate ce sunt mai mici decât valoarea 1 milimetru.

Certific că prezentul extras corespunde cu pozițiile in vigoare din cartea funciară originală, păstrată de acest birou.

Prezentul extras de carte funciară este valabil la autentificarea de către notarul public a actelor juridice prin care se sting drepturile reale precum și pentru dezbaterea succesiunilor, iar informațiile prezentate sunt susceptibile de orice modificare, în condițiile legii.

S-a achitat tariful de 0 RON, -, pentru serviciul de publicitate imobiliară cu codul nr. 211.

Data soluționării,
10-10-2019

Data eliberării,

23 OCT 2019

Asistent Registrator,
ELVIRA DIANA BOANTA

(parașa și semnătura)



Referent,

MAGY-ROZABELLA

(parașa și semnătura)

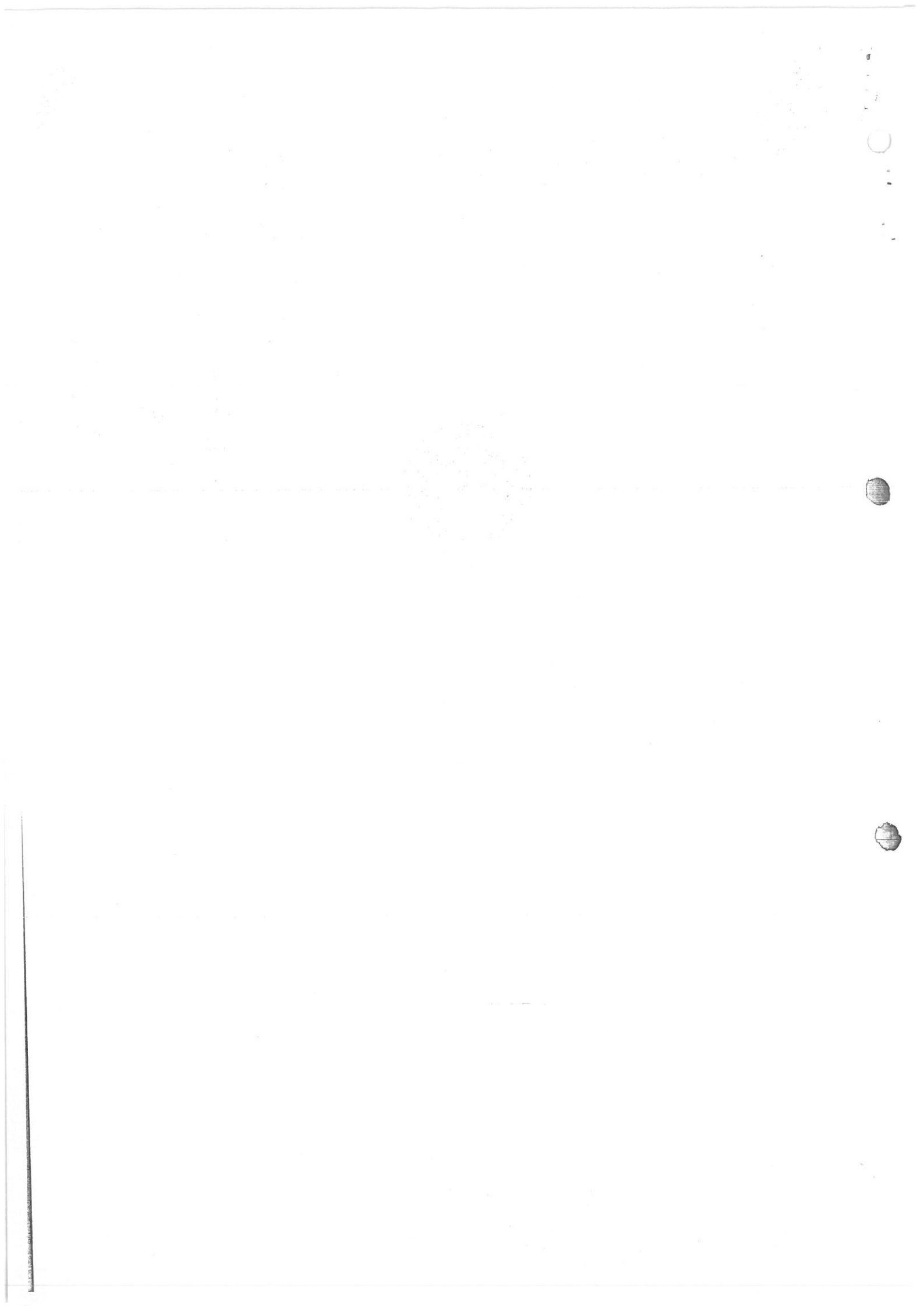



Nr. cerere	62259
Ziua	03
Luna	09
Anul	2019

EXTRAS DE CARTE FUNCİARĂ PENTRU INFORMARE

Carte Funciară Nr. 54218 Livezeni



A. Partea I. Descrierea imobilului

TEREN Intravilan

Adresa: Loc. Livezeni, Jud. Mures

Nr. Crt	Nr. cadastral Nr. topografic	Suprafața* (mp)	Observații / Referințe
A1	54218	14	

B. Partea II. Proprietari și acte

Înscrieri privitoare la dreptul de proprietate și alte drepturi reale		Referințe
62259 / 03/09/2019		
Act Administrativ nr. 8, din 04/01/2019 emis de CNAIR - SA; Act Administrativ nr. 753, din 20/09/2018 emis de Guvernul Romaniei si documentatie cadastrala avizata de catre OCPI Mures;		
B1	Intabulare, drept de PROPRIETATE, dobandit prin Lege, cota actuala 1/1 1) STATUL ROMAN , (domeniu public)	A1
B2	Intabulare, drept de ADMINISTRARE, dobandit prin Lege, cota actuala 1/1 1) COMPANIA NATIONALA DE ADMINISTRARE A INFRASTRUCTURII RUTIERE - SA	A1

C. Partea III. SARCINI .

Inscrieri privind dezmembrămintele dreptului de proprietate, drepturi reale de garanție și sarcini	Referințe
NU SUNT	

Anexa Nr. 1 La Partea I

Teren

Nr cadastral	Suprafața (mp)*	Observații / Referințe
54218	14	

* Suprafața este determinată în planul de proiecție Stereo 70.

DETALII LINIARE IMOBIL

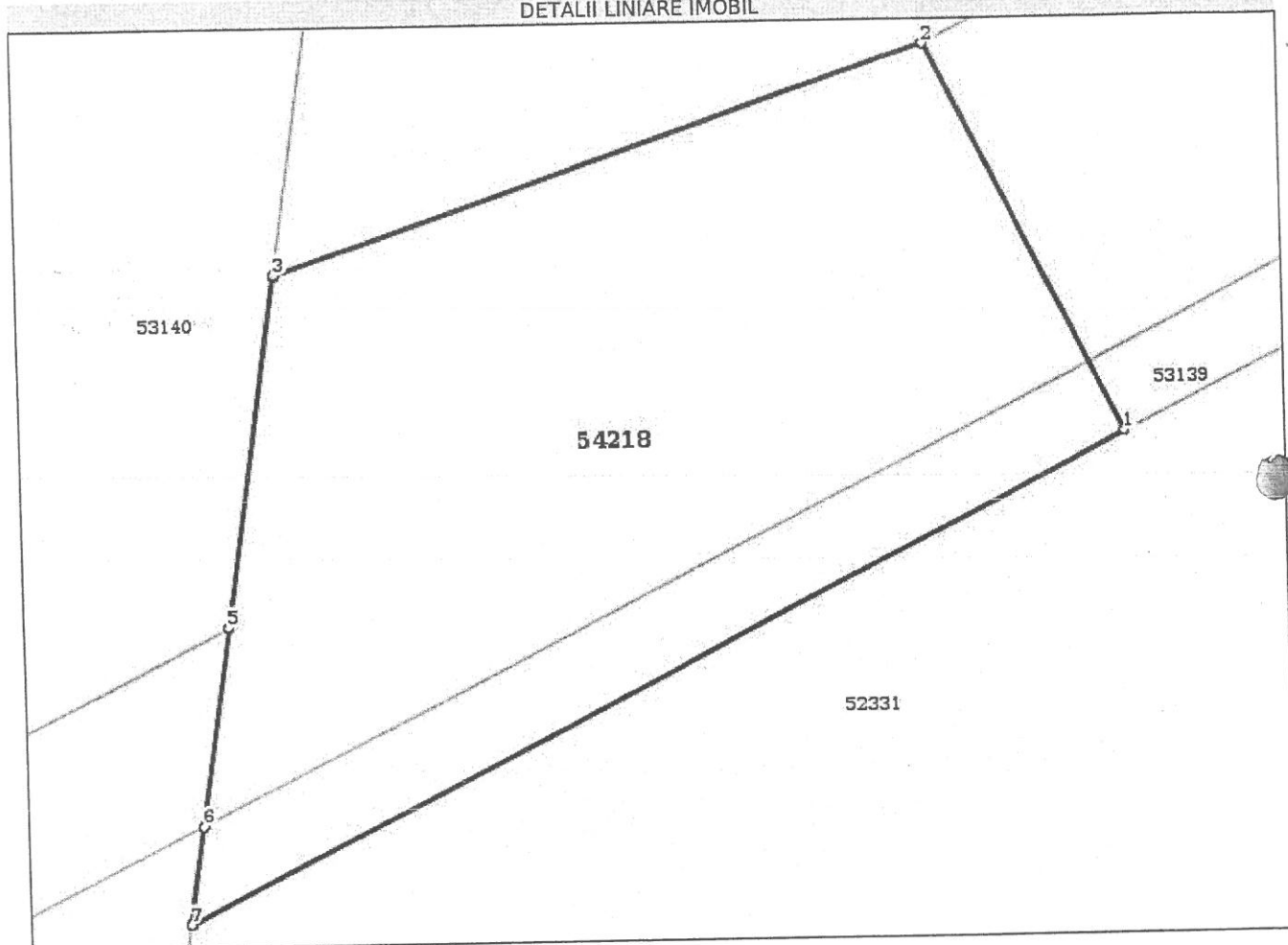

Date referitoare la teren

Nr Crt	Categorie folosință	Intra vilan	Suprafața (mp)	Tarla	Parcelă	Nr. topo	Observații / Referințe
1	drum	DA	14	-	-	-	

Lungime Segmente

1) Valorile lungimilor segmentelor sunt obținute din proiecție în plan.

Punct început	Punct sfârșit	Lungime segment (** (m)
1	2	2.49
2	3	3.984
3	4	0.009
4	5	2.048
5	6	1.17
6	7	0.585

Punct început	Punct sfârșit	Lungime segment (** (m))
7	1	6.146

** Lungimile segmentelor sunt determinate în planul de proiecție Stereo 70 și sunt rotunjite la 1 milimetru.
 *** Distanța dintre puncte este formată din segmente cumulate ce sunt mai mici decât valoarea 1 milimetru.

Certific că prezentul extras corespunde cu pozițiile în vigoare din cartea funciară originală, păstrată de acest birou.

Prezentul extras de carte funciară este valabil la autentificarea de către notarul public a actelor juridice prin care se sting drepturile reale precum și pentru dezbaterea succesiunilor, iar informațiile prezentate sunt susceptibile de orice modificare, în condițiile legii.

S-a achitat tariful de 0 RON, -, pentru serviciul de publicitate imobiliară cu codul nr. 211.

Data soluționării,
10-10-2019

Data eliberării,
/ /

23 OCT. 2019

Asistent Registrator,
ELVIRA DIANA BOANTA

(parafa și semnătura)

Referent

(parafa și semnătura)



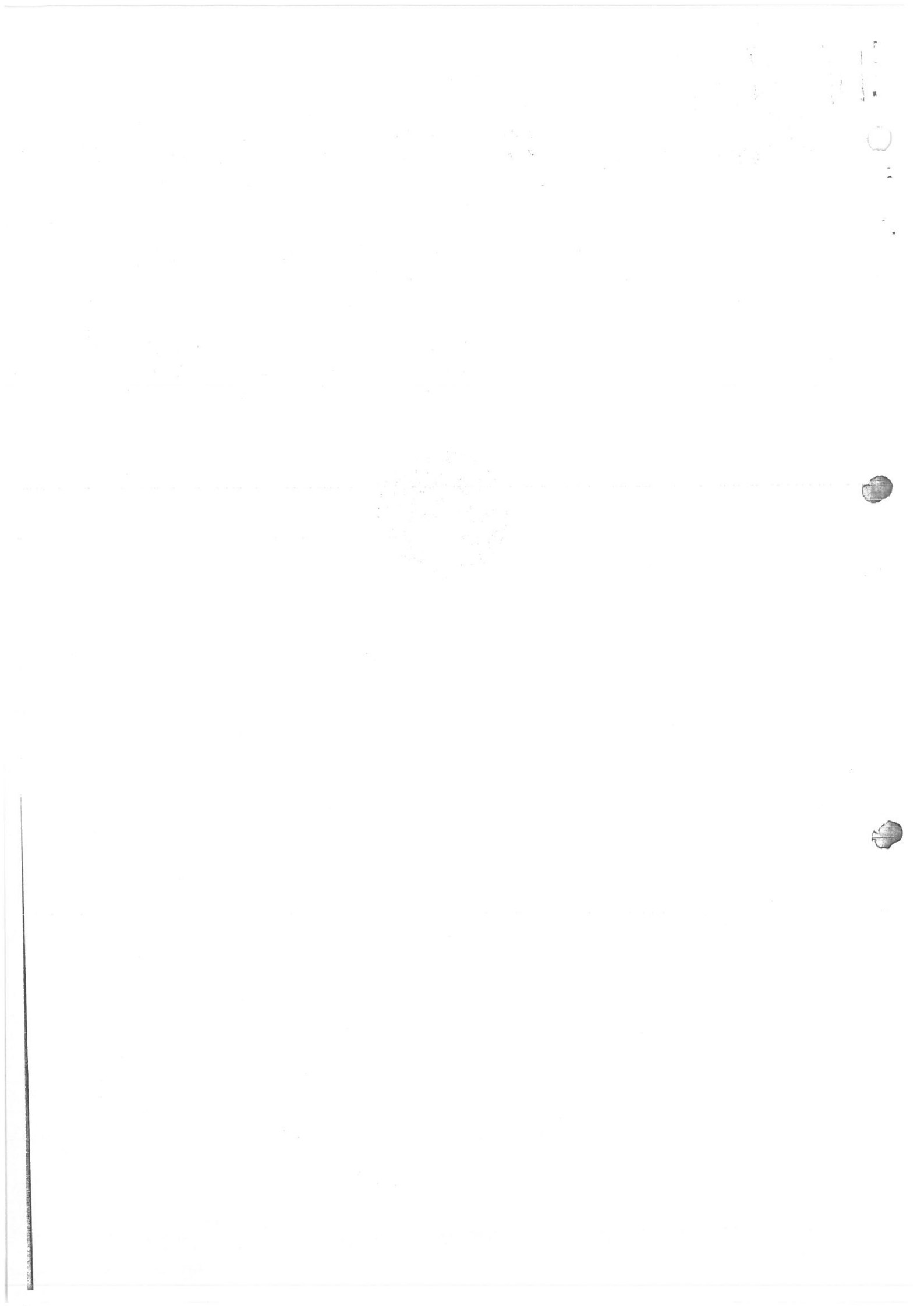

Nr. cerere	62259
Ziua	03
Luna	09
Anul	2019



EXTRAS DE CARTE FUNCİARĂ PENTRU INFORMARE

Carte Funciară Nr. 54219 Livezeni



A. Partea I. Descrierea imobilului

TEREN Intravilan

Adresa: Loc. Livezeni, Jud. Mures

Nr. Crt	Nr. cadastral Nr. topografic	Suprafața* (mp)	Observații / Referințe
A1	54219	8	

B. Partea II. Proprietari și acte

Înscrieri privitoare la dreptul de proprietate și alte drepturi reale	Referințe
62259 / 03/09/2019	
Act Administrativ nr. 8, din 04/01/2019 emis de CNAIR - SA; Act Administrativ nr. 753, din 20/09/2018 emis de Guvernul Romaniei si documentatie cadastrala avizata de catre OCPI Mures;	
B1 1/1 1) STATUL ROMAN, (domeniu public)	A1
B2 1/1 1) COMPANIA NATIONALA DE ADMINISTRARE A INFRASTRUCTURII RUTIERE - SA	A1

C. Partea III. SARCINI .

Inscrieri privind dezmembrămintele dreptului de proprietate, drepturi reale de garanție și sarcini	Referințe
NU SUNT	

Anexa Nr. 1 La Partea I

Teren

Nr cadastral	Suprafața (mp)*	Observații / Referințe
54219	8	

* Suprafața este determinată în planul de proiecție Stereo 70.

DETALII LINIARE IMOBIL

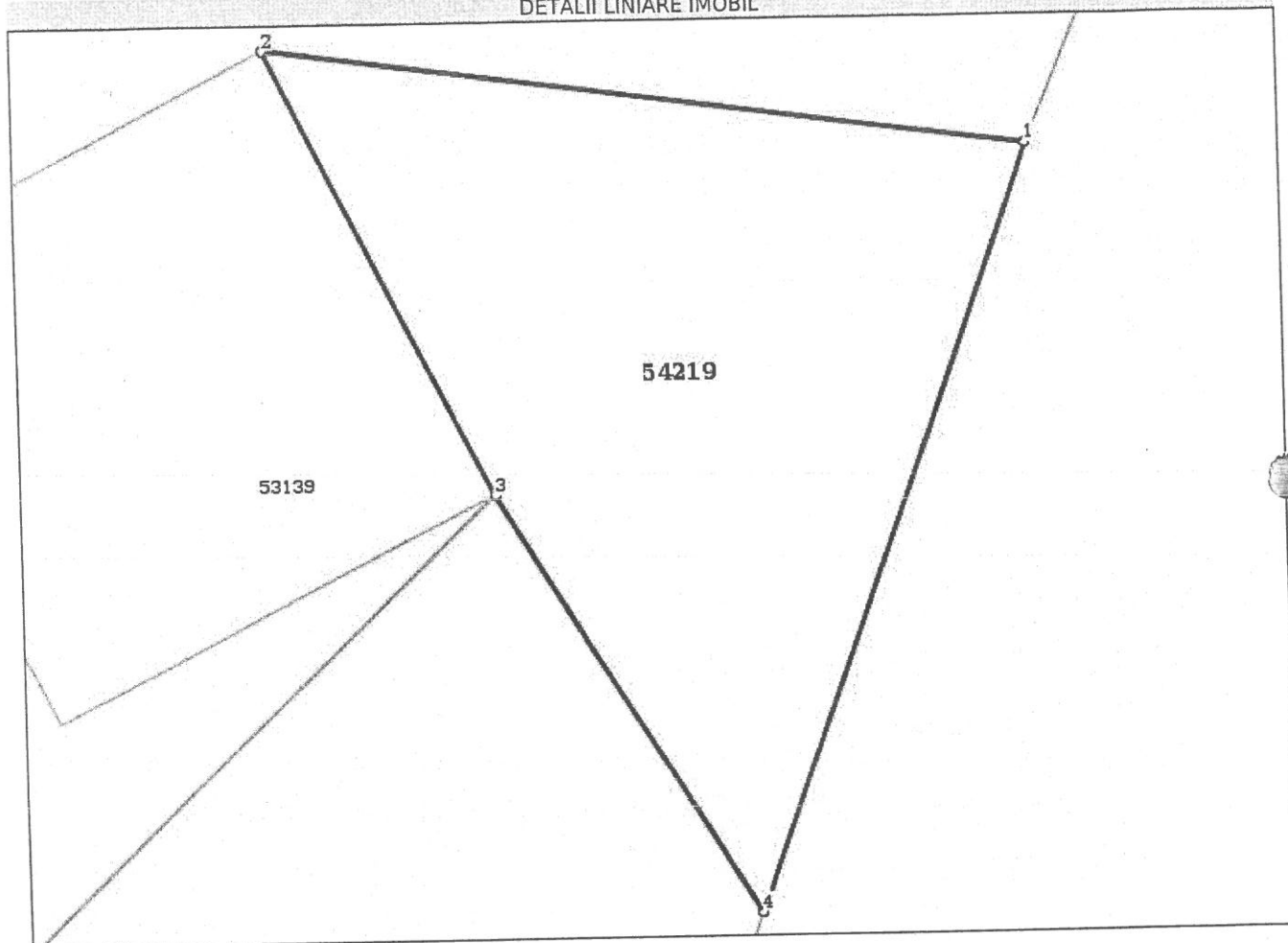

Date referitoare la teren

Nr Crt	Categorie folosință	Intra vilan	Suprafața (mp)	Tarla	Parcelă	Nr. topo	Observații / Referințe
1	drum	DA	8	-	-	-	

Lungime Segmente

1) Valorile lungimilor segmentelor sunt obținute din proiecție în plan.

Punct început	Punct sfârșit	Lungime segment (** (m)
1	2	3.863
2	3	2.501
3	4	2.511
4	1	4.114

** Lungimile segmentelor sunt determinate în planul de proiecție Stereo 70 și sunt rotunjite la 1 milimetru.
 *** Distanța dintre puncte este formată din segmente cumulate ce sunt mai mici decât valoarea 1 milimetru.

Certific că prezentul extras corespunde cu pozițiile în vigoare din cartea funciară originală, păstrată de acest birou.

Prezentul extras de carte funciară este valabil la autentificarea de către notarul public a actelor juridice prin care se sting drepturile reale precum și pentru dezbateră succesiunilor, iar informațiile prezentate sunt susceptibile de orice modificare, în condițiile legii.

S-a achitat tariful de 0 RON, -, pentru serviciul de publicitate imobiliară cu codul nr. 211.

Data soluționării,

10-10-2019

Data eliberării,

__/__/__

23 OCT 2019

Asistent Registrator,
ELVIRA DIANA BOANTA

(parafă și semnătura)

Referent,

ELVIRA DIANA BOANTA
(parafă și semnătura)





Oficiul de Cadastru și Publicitate Imobiliară MURES
Biroul de Cadastru și Publicitate Imobiliară Targu Mures

Nr. cerere	62259
Ziua	03
Luna	09
Anul	2019

**EXTRAS DE CARTE FUNCİARĂ
PENTRU INFORMARE**

Carte Funciară Nr. 54220 Livezeni



A. Partea I. Descrierea imobilului

TEREN Intravilan

Adresa: Loc. Livezeni, Jud. Mures

Nr. Crt	Nr. cadastral Nr. topografic	Suprafața* (mp)	Observații / Referințe
A1	54220	162	

B. Partea II. Proprietari și acte

Înscrieri privitoare la dreptul de proprietate și alte drepturi reale		Referințe
62259 / 03/09/2019		
Act Administrativ nr. 8, din 04/01/2019 emis de CNAIR - SA; Act Administrativ nr. 753, din 20/09/2018 emis de Guvernul Romaniei si documentatie cadastrala avizata de catre OCPI Mures;		
B1	Intabulare, drept de PROPRIETATE, dobandit prin Lege, cota actuala 1/1 1) STATUL ROMAN , (domeniu public)	A1
B2	Intabulare, drept de ADMINISTRARE, dobandit prin Lege, cota actuala 1/1 1) COMPANIA NATIONALA DE ADMINISTRARE A INFRASTRUCTURII RUTIERE - SA	A1

C. Partea III. SARCINI .

Inscrieri privind dezmembrămintele dreptului de proprietate, drepturi reale de garanție și sarcini	Referințe
NU SUNT	

Anexa Nr. 1 La Partea I

Teren

Nr cadastral	Suprafața (mp)*	Observații / Referințe
54220	162	

* Suprafața este determinată în planul de proiecție Stereo 70.

DETALII LINIARE IMOBIL

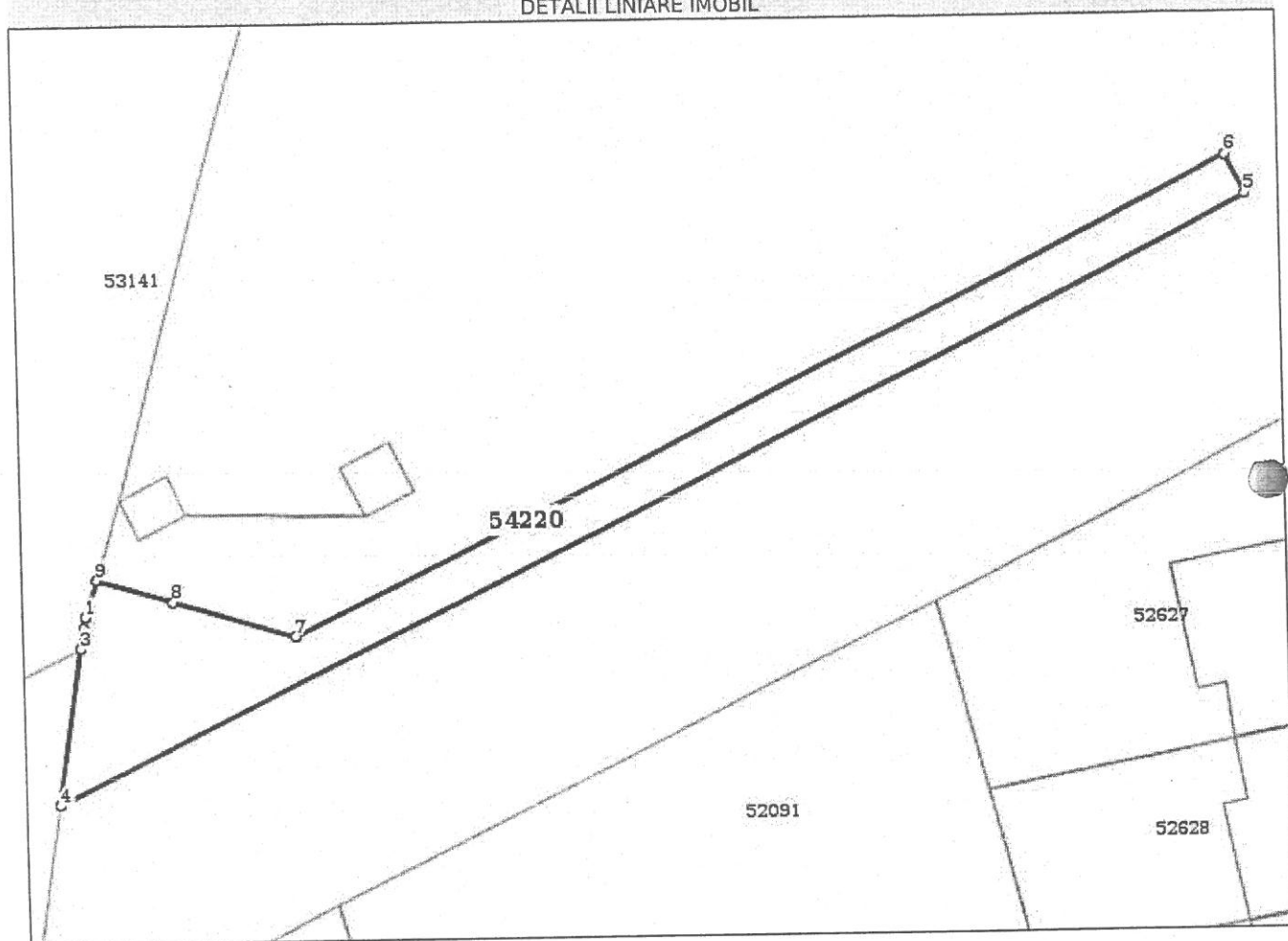

Date referitoare la teren

Nr Crt	Categorie folosință	Intra vilan	Suprafața (mp)	Tarla	Parcelă	Nr. topo	Observații / Referințe
1	drum	DA	162	-	-	-	

Lungime Segmente

1) Valorile lungimilor segmentelor sunt obținute din proiecție în plan.

Punct început	Punct sfârșit	Lungime segment (m)
1	2	0.552
2	3	0.954
3	4	7.4
4	5	61.773
5	6	2.0
6	7	48.323

Punct început	Punct sfârșit	Lungime segment (** (m)
7	8	5.952
8	9	3.684
9	1	1.779

** Lungimile segmentelor sunt determinate în planul de proiecție Stereo 70 și sunt rotunjite la 1 milimetru.
 *** Distanța dintre puncte este formată din segmente cumulate ce sunt mai mici decât valoarea 1 milimetru.

Certific că prezentul extras corespunde cu pozițiile în vigoare din cartea funciară originală, păstrată de acest birou.

Prezentul extras de carte funciară este valabil la autentificarea de către notarul public a actelor juridice prin care se sting drepturile reale precum și pentru dezbateră succesiunilor, iar informațiile prezentate sunt susceptibile de orice modificare, în condițiile legii.

S-a achitat tariful de 0 RON, -, pentru serviciul de publicitate imobiliară cu codul nr. 211.

Data soluționării,

10-10-2019

Data eliberării

23.OCT. 2019

Asistent Registrator,
ELVIRA DIANA BOANTA

(parafa și semnătura)

Referent,

(parafa și semnătura)



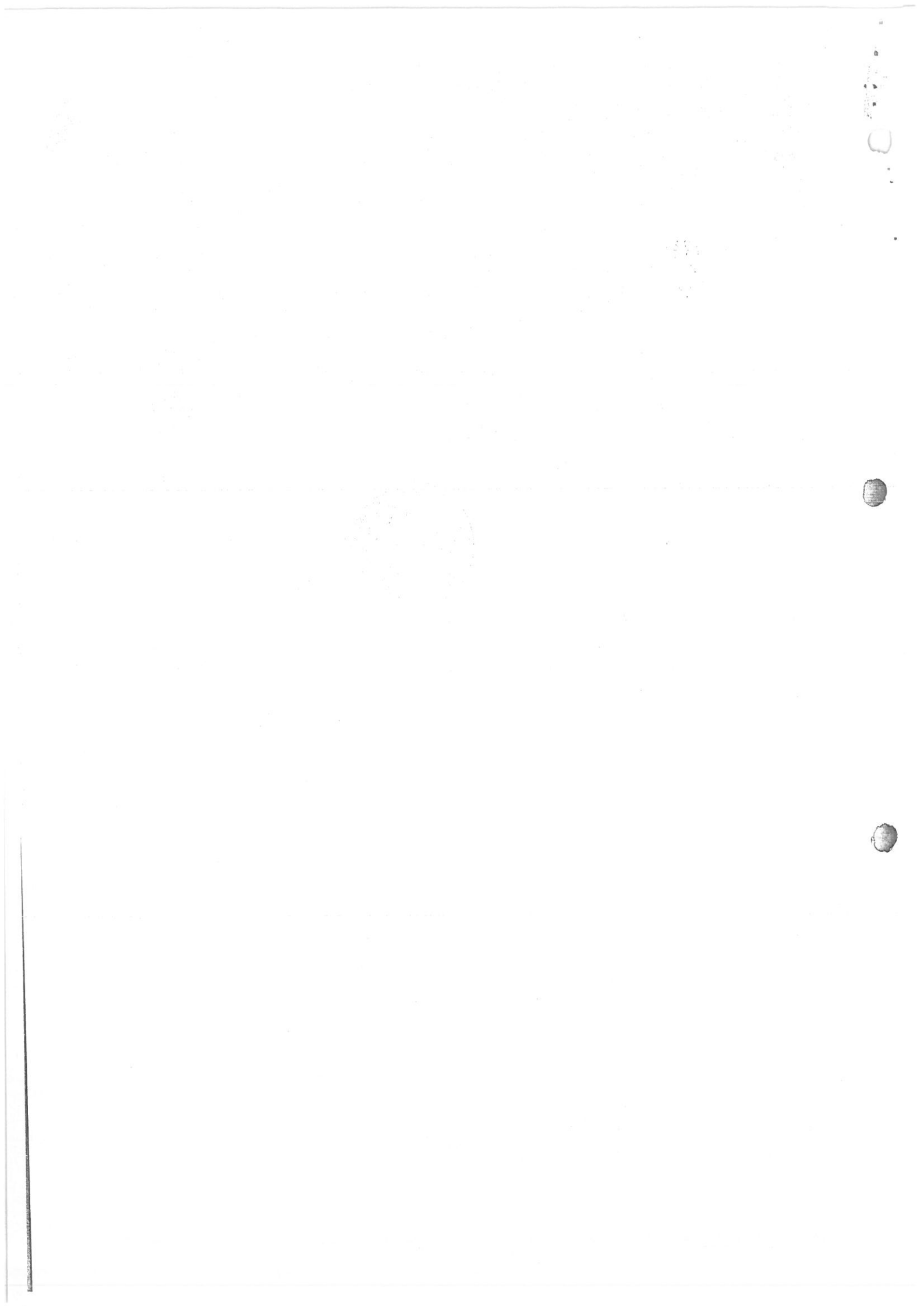



**EXTRAS DE CARTE FUNCİARĂ
PENTRU INFORMARE**

Carte Funciară Nr. 54221 Livezeni

Nr. cerere	62259
Ziua	03
Luna	09
Anul	2019



A. Partea I. Descrierea imobilului

TEREN Intravilan

Adresa: Loc. Livezeni, Jud. Mures

Nr. Crt	Nr. cadastral Nr. topografic	Suprafața* (mp)	Observații / Referințe
A1	54221	50	

B. Partea II. Proprietari și acte

Înscrieri privitoare la dreptul de proprietate și alte drepturi reale		Referințe
62259 / 03/09/2019		
Act Administrativ nr. 8, din 04/01/2019 emis de CNAIR - SA; Act Administrativ nr. 753, din 20/09/2018 emis de Guvernul Romaniei si documentatie cadastrala avizata de catre OCPI Mures;		
B1	Intabulare, drept de PROPRIETATE, dobandit prin Lege, cota actuala 1/1 1) STATUL ROMAN , (domeniu public)	A1
B2	Intabulare, drept de ADMINISTRARE, dobandit prin Lege, cota actuala 1/1 1) COMPANIA NATIONALA DE ADMINISTRARE A INFRASTRUCTURII RUTIERE - SA	A1

C. Partea III. SARCINI .

Inscrieri privind dezmembrămintele dreptului de proprietate, drepturi reale de garanție și sarcini	Referințe
NU SUNT	

Anexa Nr. 1 La Partea I

Teren

Nr cadastral	Suprafața (mp)*	Observații / Referințe
54221	50	

* Suprafața este determinată în planul de proiecție Stereo 70.

DETALII LINIARE IMOBIL

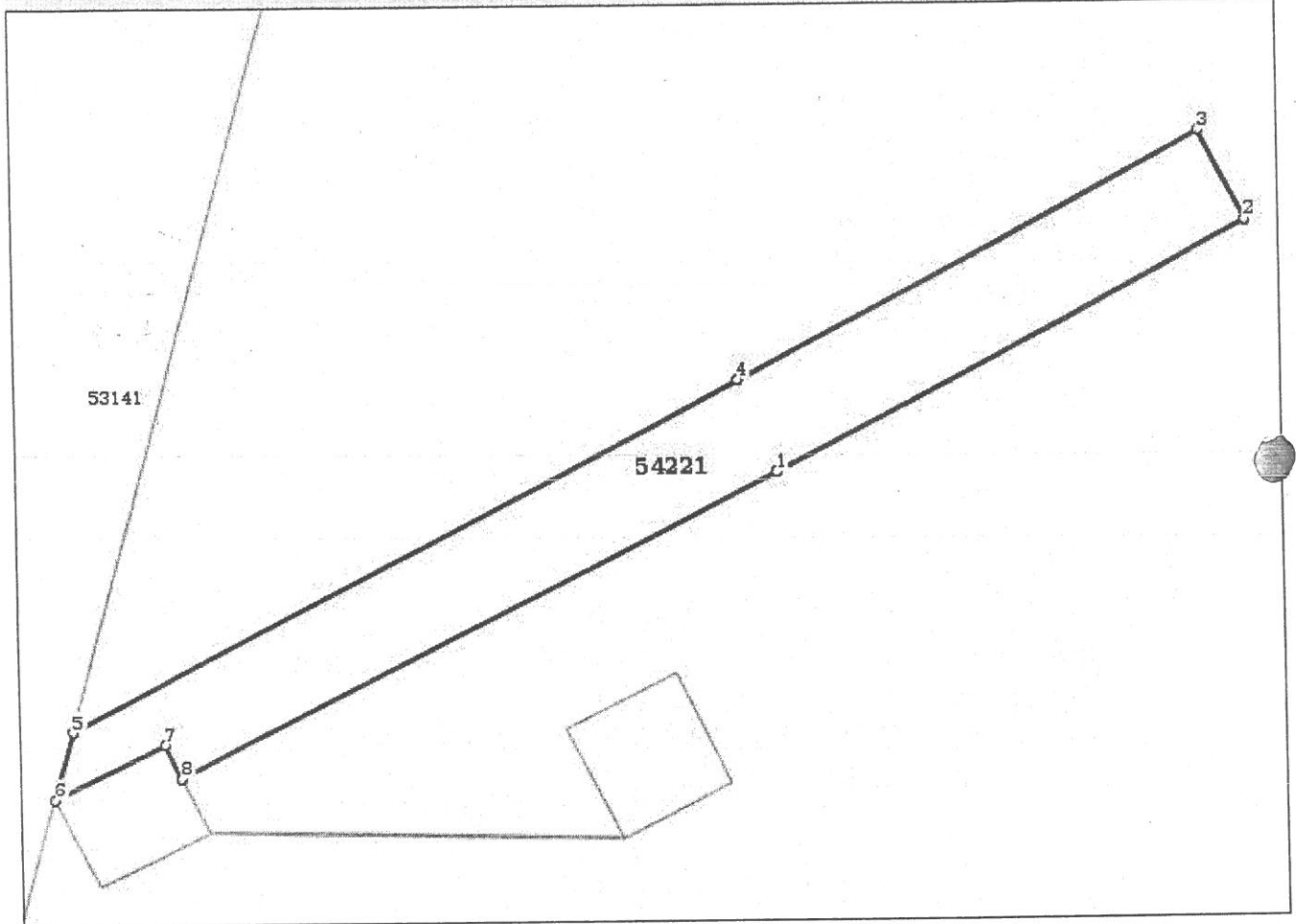

Date referitoare la teren

Nr Crt	Categorie folosință	Intra vilan	Suprafața (mp)	Tarla	Parcelă	Nr. topo	Observații / Referințe
1	drum	DA	50	-	-	-	

Lungime Segmente

1) Valorile lungimilor segmentelor sunt obținute din proiecție în plan.

Punct început	Punct sfârșit	Lungime segment (m)
1	2	10.661
2	3	2.0
3	4	10.498
4	5	15.248
5	6	1.43
6	7	2.5

Punct început	Punct sfârșit	Lungime segment (m)
7	8	0.771
8	1	13.578

** Lungimile segmentelor sunt determinate în planul de proiecție Stereo 70 și sunt rotunjite la 1 milimetru.
 *** Distanța dintre puncte este formată din segmente cumulate ce sunt mai mici decât valoarea 1 milimetru.

Certific că prezentul extras corespunde cu pozițiile în vigoare din cartea funciară originală, păstrată de acest birou.

Prezentul extras de carte funciară este valabil la autentificarea de către notarul public a actelor juridice prin care se sting drepturile reale precum și pentru dezbaterea succesiunilor, iar informațiile prezentate sunt susceptibile de orice modificare, în condițiile legii.

S-a achitat tariful de 0 RON, -, pentru serviciul de publicitate imobiliară cu codul nr. 211.

Data soluționării,
10-10-2019

Data eliberării

23 OCT. 2019

Asistent Registrator,
ELVIRA DIANA BOANTA

(parafa și semnătura)



Referent

NAG IZABELLA
(parafa și semnătura)



Nr. cerere	62259
Ziua	03
Luna	09
Anul	2019

Cod verificare



100072881735

EXTRAS DE CARTE FUNCİARĂ PENTRU INFORMARE

Carte Funciară Nr. 54222 Livezeni

A. Partea I. Descrierea imobilului

TEREN Intravilan

Adresa: Loc. Livezeni, Jud. Mures

Nr. Crt	Nr. cadastral Nr. topografic	Suprafața* (mp)	Observații / Referințe
A1	54222	552	

B. Partea II. Proprietari și acte

Înscrieri privitoare la dreptul de proprietate și alte drepturi reale	Referințe
62259 / 03/09/2019	
Act Administrativ nr. 8, din 04/01/2019 emis de CNAIR - SA; Act Administrativ nr. 753, din 20/09/2018 emis de Guvernul Romaniei si documentatie cadastrala avizata de catre OCPI Mures;	
B1 1/1 Intabulare, drept de PROPRIETATE, dobandit prin Lege, cota actuala 1) STATUL ROMAN , (domeniu public)	A1
B2 1/1 Intabulare, drept de ADMINISTRARE, dobandit prin Lege, cota actuala 1) COMPANIA NATIONALA DE ADMINISTRARE A INFRASTRUCTURII RUTIERE - SA	A1

C. Partea III. SARCINI .

Inscrieri privind dezmembrămintele dreptului de proprietate, drepturi reale de garanție și sarcini	Referințe
NU SUNT	

Anexa Nr. 1 La Partea I

Teren

Nr cadastral	Suprafața (mp)*	Observații / Referințe
54222	552	

* Suprafața este determinată în planul de proiecție Stereo 70.

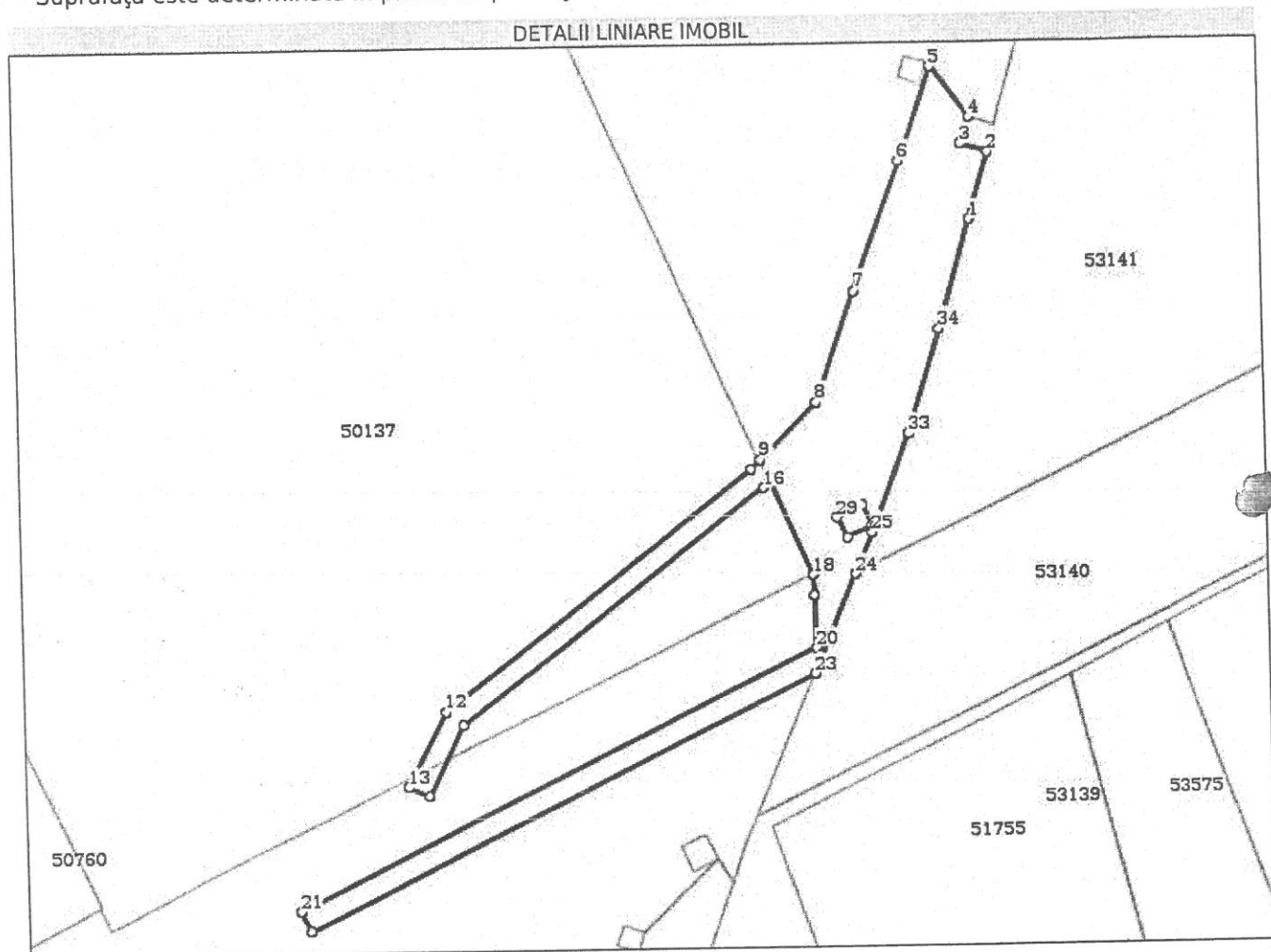

Date referitoare la teren

Nr Crt	Categorie folosință	Intra vilan	Suprafața (mp)	Tarla	Parcelă	Nr. topo	Observații / Referințe
1	drum	DA	552	-	-	-	

Lungime Segmente

1) Valorile lungimilor segmentelor sunt obținute din proiecție în plan.

Punct început	Punct sfârșit	Lungime segment (** (m)
1	2	6.171
3	4	2.49
5	6	8.801
7	8	10.344
9	10	0.111
11	12	35.303

Punct început	Punct sfârșit	Lungime segment (** (m)
2	3	2.501
4	5	5.577
6	7	12.14
8	9	7.198
10	11	1.078
12	13	7.724

Punct început	Punct sfârșit	Lungime segment (** (m)	Punct început	Punct sfârșit	Lungime segment (** (m)
13	14	2.001	14	15	7.178
15	16	34.686	16	17	0.743
17	18	9.234	18	19	1.812
19	20	4.767	20	21	52.327
21	22	2.0	22	23	51.14
23	24	9.676	24	25	4.066
25	26	0.54	26	27	0.262
27	28	2.463	28	29	2.0
29	30	2.5	30	31	2.0
31	32	0.245	32	33	8.904
33	34	9.716	34	1	9.984

** Lungimile segmentelor sunt determinate în planul de proiecție Stereo 70 și sunt rotunjite la 1 milimetru.

*** Distanța dintre puncte este formată din segmente cumulate ce sunt mai mici decât valoarea 1 milimetru.

Certific că prezentul extras corespunde cu pozițiile în vigoare din cartea funciară originală, păstrată de acest birou.

Prezentul extras de carte funciară este valabil la autentificarea de către notarul public a actelor juridice prin care se sting drepturile reale precum și pentru dezbateră succesiunilor, iar informațiile prezentate sunt susceptibile de orice modificare, în condițiile legii.

S-a achitat tariful de 0 RON, -, pentru serviciul de publicitate imobiliară cu codul nr. 211.

Data soluționării,
10-10-2019

Data eliberării,
12.10.2019

Asistent Registrator,
ELVIRA DIANA BOANTA

(parafa și semnătura)

Referent

(parafa și semnătura)



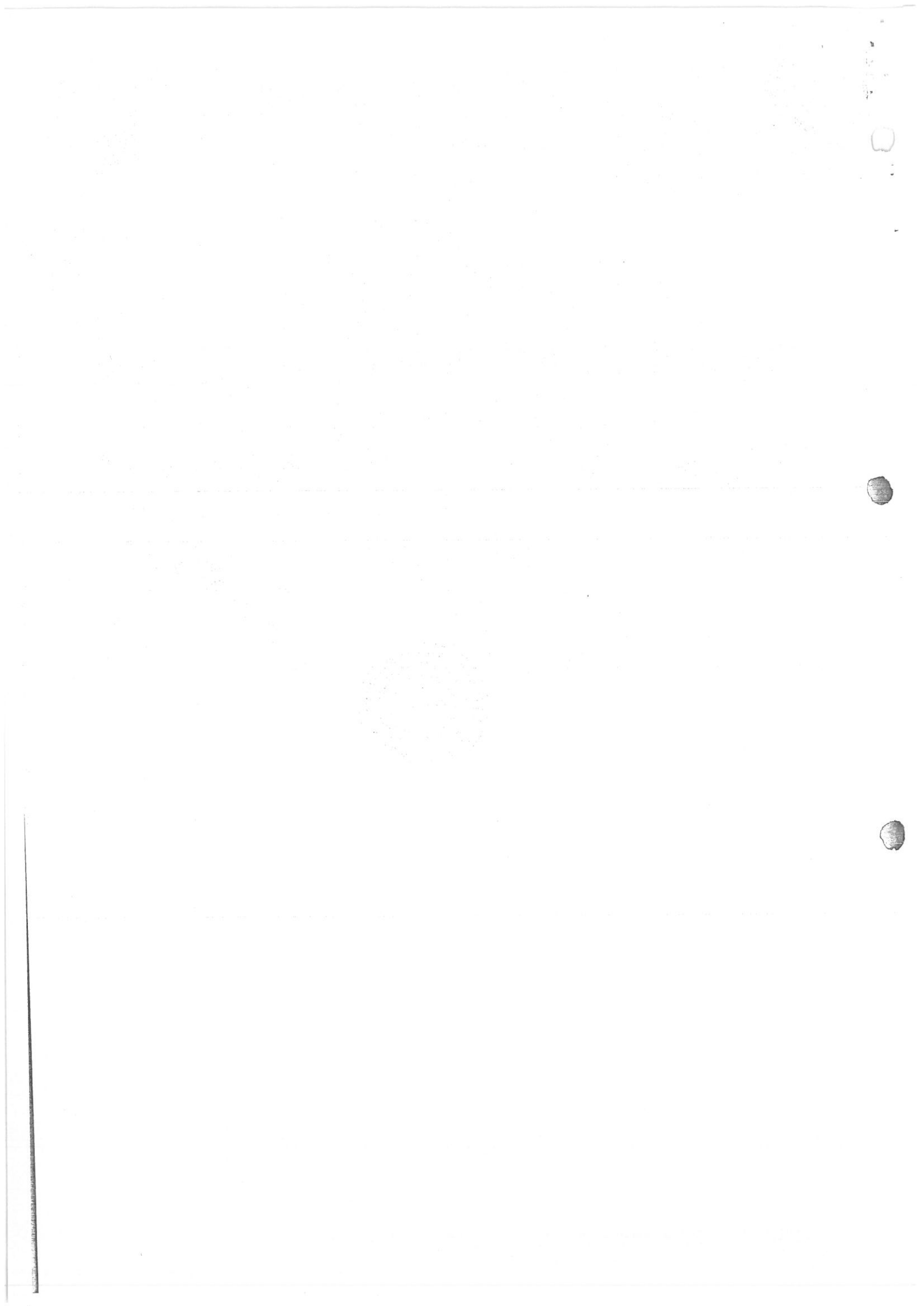



**EXTRAS DE CARTE FUNCİARĂ
PENTRU INFORMARE**

Carte Funciară Nr. 54223 Livezeni

Nr. cerere	62259
Ziua	03
Luna	09
Anul	2019

Cod verificare



100072881735

A. Partea I. Descrierea imobilului

TEREN Intravilan

Adresa: Loc. Livezeni, Jud. Mures

Nr. Crt	Nr. cadastral Nr. topografic	Suprafața* (mp)	Observații / Referințe
A1	54223	444	

B. Partea II. Proprietari și acte

Înscrieri privitoare la dreptul de proprietate și alte drepturi reale	Referințe
62259 / 03/09/2019	
Act Administrativ nr. 8, din 04/01/2019 emis de CNAIR - SA; Act Administrativ nr. 753, din 20/09/2018 emis de Guvernul Romaniei si documentatie cadastrala avizata de catre OCPI Mures;	
B1 1/1 1) STATUL ROMAN, (domeniu public)	A1
B2 1/1 1) COMPANIA NATIONALA DE ADMINISTRARE A INFRASTRUCTURII RUTIERE - SA	A1

C. Partea III. SARCINI .

Inscrieri privind dezmembrămintele dreptului de proprietate, drepturi reale de garanție și sarcini	Referințe
NU SUNT	

Anexa Nr. 1 La Partea I

Teren

Nr cadastral	Suprafața (mp)*	Observații / Referințe
54223	444	

* Suprafața este determinată în planul de proiecție Stereo 70.

DETALII LINIARE IMOBIL

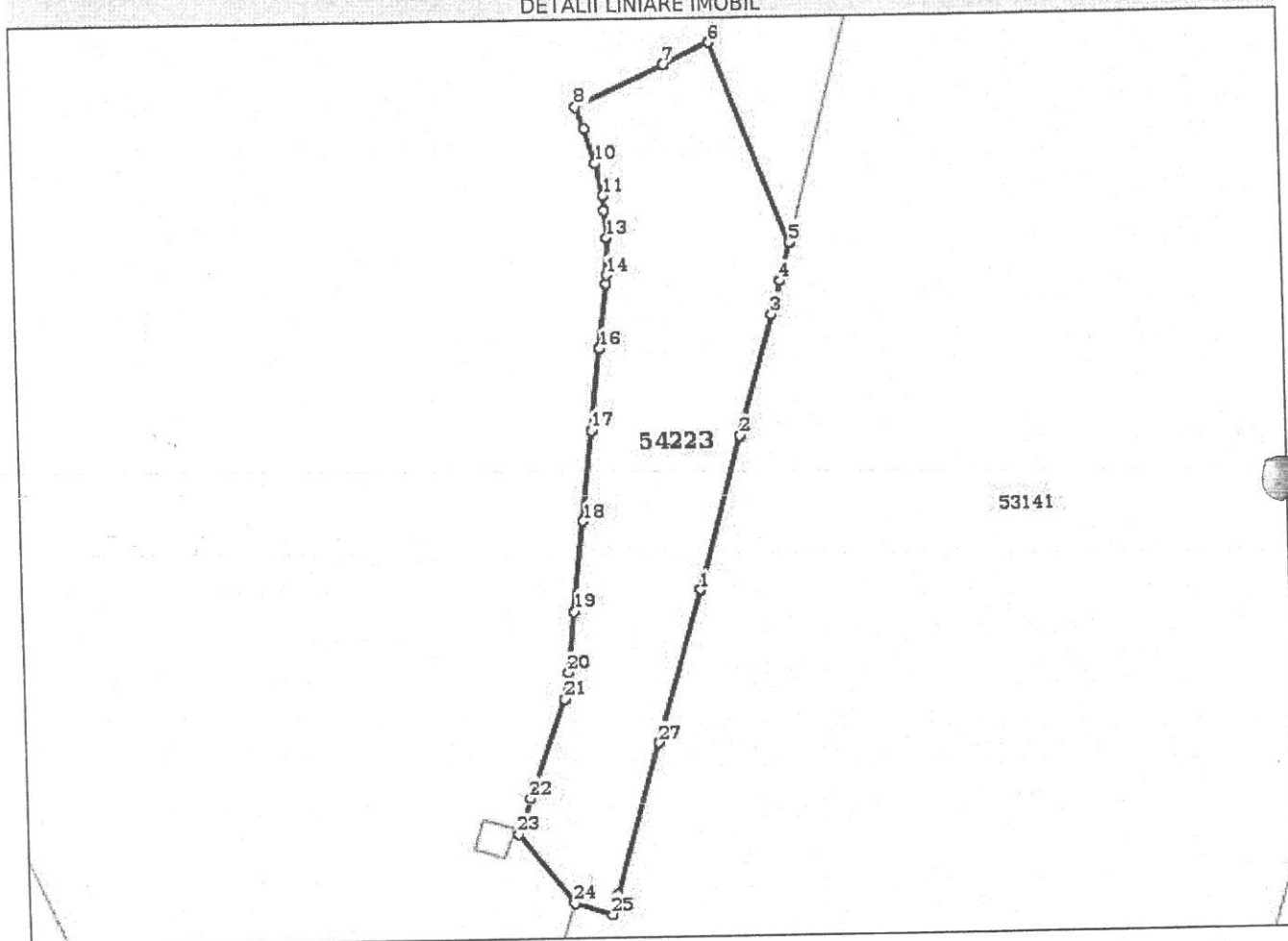

Date referitoare la teren

Nr Crt	Categorie folosință	Intra vilan	Suprafața (mp)	Tarla	Parcelă	Nr. topo	Observații / Referințe
1	drum	DA	444	-	-	-	

Lungime Segmente

1) Valorile lungimilor segmentelor sunt obținute din proiecție în plan.

Punct început	Punct sfârșit	Lungime segment (** (m)
1	2	9.962
3	4	2.139
5	6	13.17
7	8	6.062
9	10	2.215
11	12	0.898

Punct început	Punct sfârșit	Lungime segment (** (m)
2	3	7.835
4	5	2.46
6	7	3.175
8	9	1.45
10	11	1.98
12	13	1.681

Punct început	Punct sfârșit	Lungime segment (** (m)
13	14	2.302
15	16	4.047
17	18	5.669
19	20	3.83
21	22	6.646
23	24	5.577
25	26	1.324
27	1	9.974

Punct început	Punct sfârșit	Lungime segment (** (m)
14	15	0.551
16	17	5.126
18	19	5.721
20	21	1.692
22	23	2.395
24	25	2.433
26	27	10.011

** Lungimile segmentelor sunt determinate în planul de proiecție Stereo 70 și sunt rotunjite la 1 milimetru.
 *** Distanța dintre puncte este formată din segmente cumulate ce sunt mai mici decât valoarea 1 milimetru.

Certific că prezentul extras corespunde cu pozițiile în vigoare din cartea funciară originală, păstrată de acest birou.

Prezentul extras de carte funciară este valabil la autentificarea de către notarul public a actelor juridice prin care se sting drepturile reale precum și pentru dezbaterea succesiunilor, iar informațiile prezentate sunt susceptibile de orice modificare, în condițiile legii.

S-a achitat tariful de 0 RON, -, pentru serviciul de publicitate imobiliară cu codul nr. 211.

Data soluționării,
10-10-2019

Data eliberării,
13 OCT 2019

Asistent Registrator,
ELVIRA DIANA BOANTA

(parafa și semnătura)

Referent,

(parafa și semnătura)



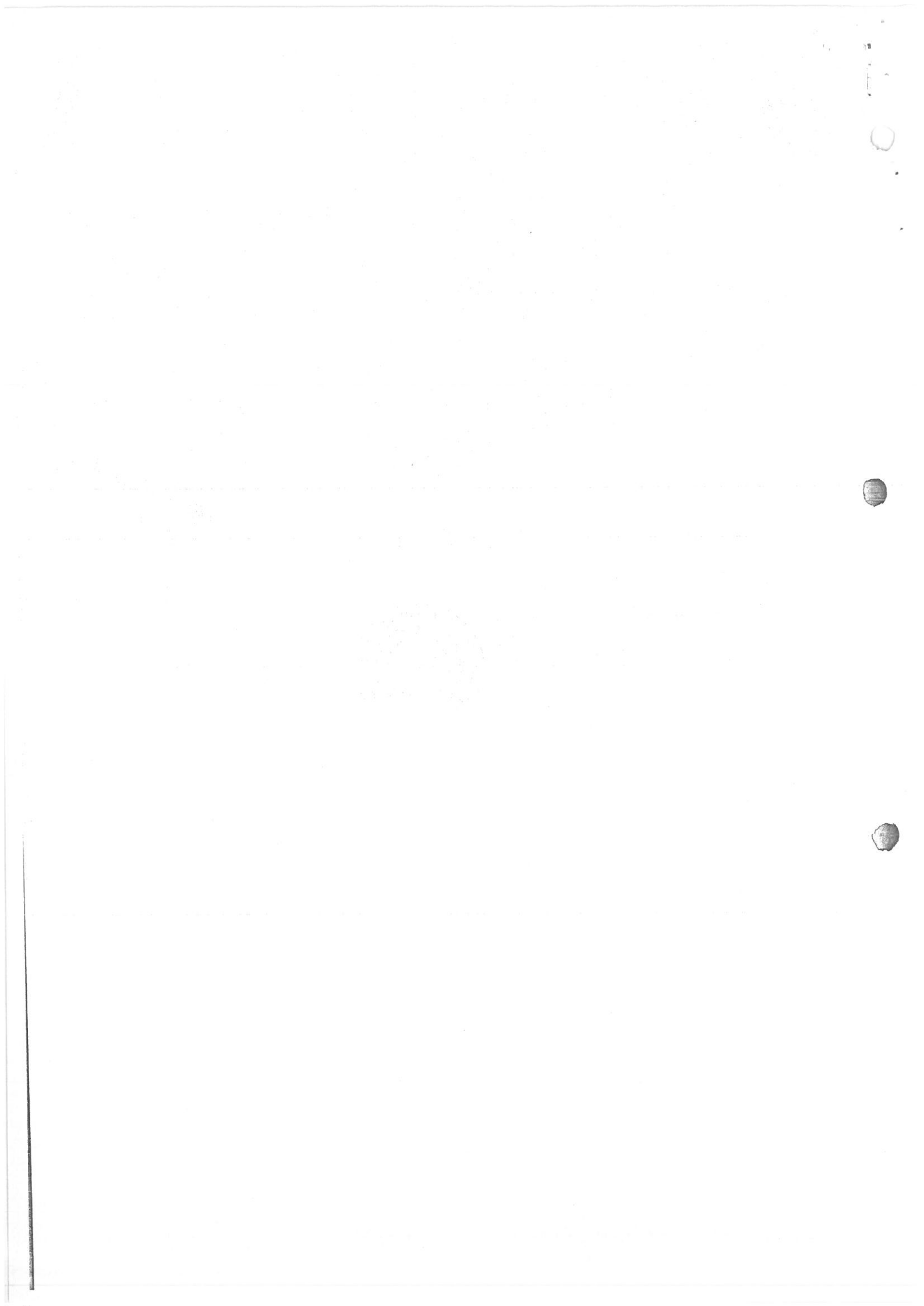

Nr. cerere	62259
Ziua	03
Luna	09
Anul	2019



EXTRAS DE CARTE FUNCİARĂ PENTRU INFORMARE

Carte Funciară Nr. 54224 Livezeni



A. Partea I. Descrierea imobilului

TEREN Intravilan

Adresa: Loc. Livezeni, Jud. Mures

Nr. Crt	Nr. cadastral Nr. topografic	Suprafața* (mp)	Observații / Referințe
A1	54224	1.515	

B. Partea II. Proprietari și acte

Înscrieri privitoare la dreptul de proprietate și alte drepturi reale	Referințe
62259 / 03/09/2019	
Act Administrativ nr. 8, din 04/01/2019 emis de CNAIR - SA; Act Administrativ nr. 753, din 20/09/2018 emis de Guvernul Romaniei si documentatie cadastrala avizata de catre OCPI Mures;	
B1 Intabulare, drept de PROPRIETATE, dobandit prin Lege, cota actuala 1/1 1) STATUL ROMAN , (domeniu public)	A1
B2 Intabulare, drept de ADMINISTRARE, dobandit prin Lege, cota actuala 1/1 1) COMPANIA NATIONALA DE ADMINISTRARE A INFRASTRUCTURII RUTIERE - SA	A1

C. Partea III. SARCINI .

Înscrieri privind dezmembrămintele dreptului de proprietate, drepturi reale de garanție și sarcini	Referințe
NU SUNT	

Anexa Nr. 1 La Partea I

Teren

Nr cadastral	Suprafața (mp)*	Observații / Referințe
54224	1.515	

* Suprafața este determinată în planul de proiecție Stereo 70.

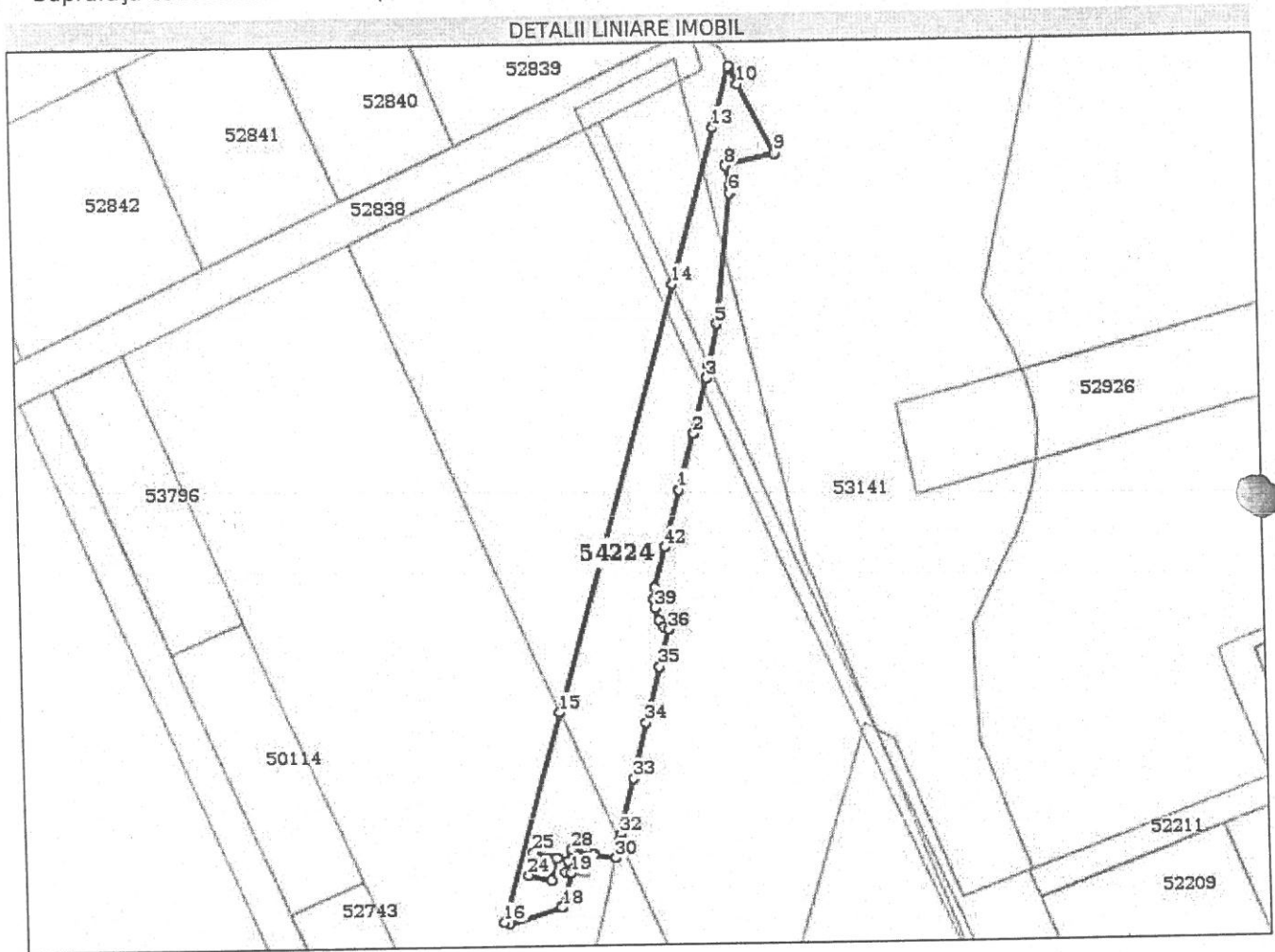

Date referitoare la teren

Nr Crt	Categorie folosință	Intra vilan	Suprafața (mp)	Tarla	Parcelă	Nr. topo	Observații / Referințe
1	drum	DA	1.515	-	-	-	

Lungime Segmente

1) Valorile lungimilor segmentelor sunt obținute din proiecție în plan.

Punct început	Punct sfârșit	Lungime segment	Punct început	Punct sfârșit	Lungime segment	Punct început	Punct sfârșit	Lungime segment
1	2	9.919	2	3	9.72	3	4	2.213
4	5	7.181	5	6	22.149	6	7	1.489
7	8	3.271	8	9	8.722	9	10	13.196
10	11	3.252	11	12	0.22	12	13	10.408
13	14	27.365	14	15	75.736	15	16	37.772
16	17	1.0	17	18	9.442	18	19	6.214
19	20	0.947	20	21	1.908	21	22	2.002
22	23	3.979	23	24	3.996	24	25	4.0

Punct început	Punct sfârșit	Lungime segment	Punct început	Punct sfârșit	Lungime segment	Punct început	Punct sfârșit	Lungime segment
25	26	3.999	26	27	2.001	27	28	2.06
28	29	4.0	29	30	3.749	30	31	3.167
31	32	0.987	32	33	10.0	33	34	10.028
34	35	10.044	35	36	6.663	36	37	1.021
37	38	1.257	38	39	2.319	39	40	1.633
40	41	1.929	41	42	7.022	42	1	10.023

** Lungimile segmentelor sunt determinate în planul de proiecție Stereo 70 și sunt rotunjite la 1 milimetru.

*** Distanța dintre puncte este formată din segmente cumulate ce sunt mai mici decât valoarea 1 milimetru.

Certific că prezentul extras corespunde cu pozițiile în vigoare din cartea funciară originală, păstrată de acest birou.

Prezentul extras de carte funciară este valabil la autentificarea de către notarul public a actelor juridice prin care se sting drepturile reale precum și pentru dezbaterea succesiunilor, iar informațiile prezentate sunt susceptibile de orice modificare, în condițiile legii.

S-a achitat tariful de 0 RON, -, pentru serviciul de publicitate imobiliară cu codul nr. 211.

Data soluționării,

10-10-2019

Data eliberării,

23. OCT. 2019

Asistent Registrator,
ELVIRA DIANA BOANTA

(parafa și semnătura)



Referenț

(parafa și semnătura)



Nr. cerere	62259
Ziua	03
Luna	09
Anul	2019

Cod verificare



100072881735

ANCPI
AGENTIA NATIONALA
DE CADASTRU SI
PUBLICITATE IMOBILIARA

EXTRAS DE CARTE FUNCİARĂ PENTRU INFORMARE

Carte Funciară Nr. 54225 Livezeni

A. Partea I. Descrierea imobilului

TEREN Intravilan

Adresa: Loc. Livezeni, Jud. Mures

Nr. Crt	Nr. cadastral Nr. topografic	Suprafața* (mp)	Observații / Referințe
A1	54225	14.109	

B. Partea II. Proprietari și acte

Înscrieri privitoare la dreptul de proprietate și alte drepturi reale	Referințe
62259 / 03/09/2019	
Act Administrativ nr. 8, din 04/01/2019 emis de CNAIR - SA; Act Administrativ nr. 753, din 20/09/2018 emis de Guvernul Romaniei si documentatie cadastrala avizata de catre OCPI Mures;	
B1 1/1 Intabulare, drept de PROPRIETATE, dobandit prin Lege, cota actuala 1) STATUL ROMAN , (domeniu public)	A1
B2 1/1 Intabulare, drept de ADMINISTRARE, dobandit prin Lege, cota actuala 1) COMPANIA NATIONALA DE ADMINISTRARE A INFRASTRUCTURII RUTIERE - SA	A1

C. Partea III. SARCINI .

Inscrieri privind dezmembrămintele dreptului de proprietate, drepturi reale de garanție și sarcini	Referințe
NU SUNT	

Anexa Nr. 1 La Partea I

Teren

Nr cadastral	Suprafața (mp)*	Observații / Referințe
54225	14.109	

* Suprafața este determinată în planul de proiecție Stereo 70.

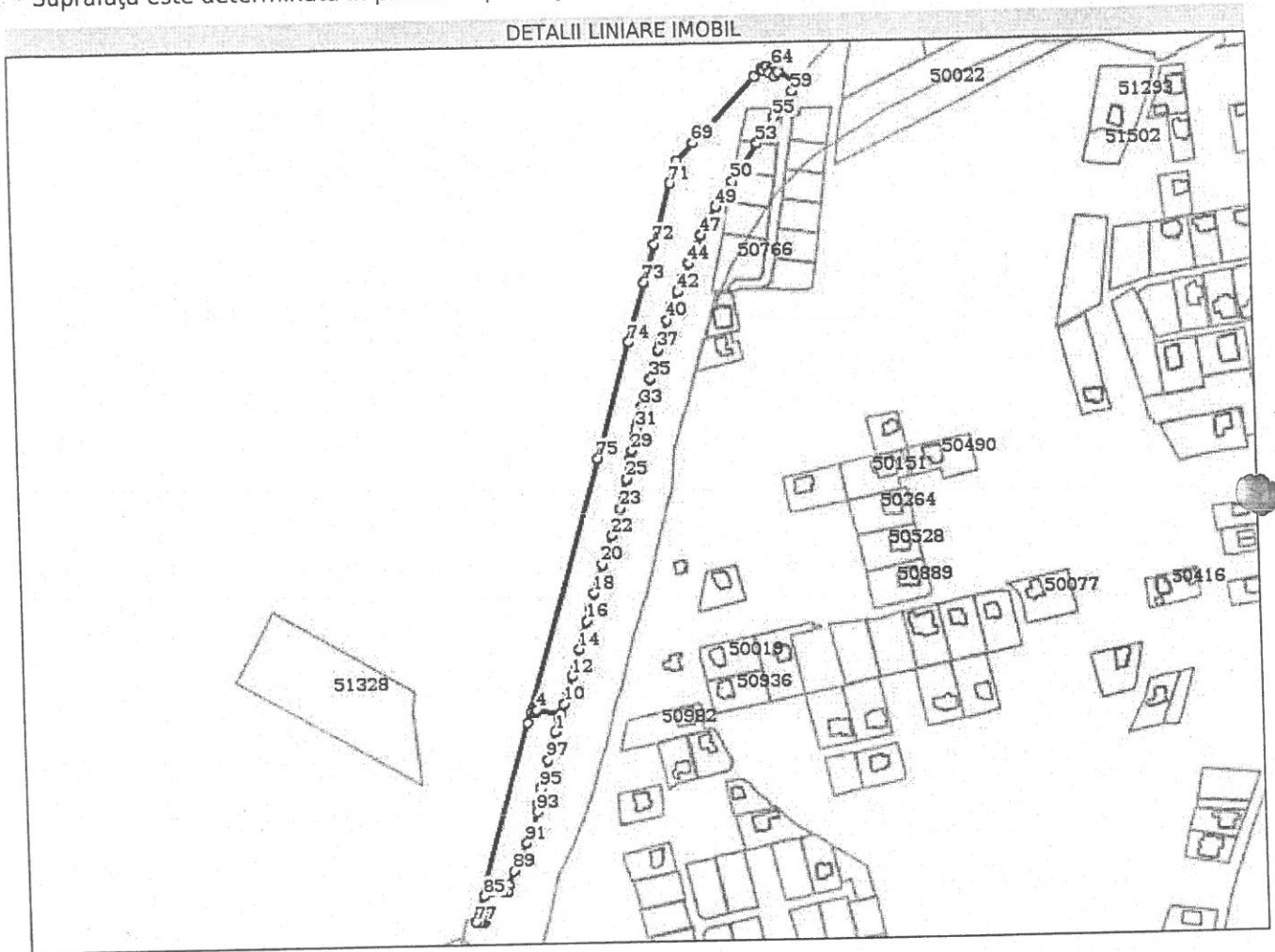

Date referitoare la teren

Nr Crt	Categorie folosință	Intra vilan	Suprafața (mp)	Tarla	Parcelă	Nr. topo	Observații / Referințe
1	drum	DA	14.109	-	-	-	

Lungime Segmente

1) Valorile lungimilor segmentelor sunt obținute din proiecție în plan.

Punct început	Punct sfârșit	Lungime segment
1	2	10.022
4	5	2.43
7	8	2.5
10	11	10.0
13	14	9.968
16	17	9.938
19	20	10.093
22	23	18.994

Punct început	Punct sfârșit	Lungime segment
2	3	3.173
5	6	2.5
8	9	16.786
11	12	9.99
14	15	9.994
17	18	9.972
20	21	10.152
23	24	10.427

Punct început	Punct sfârșit	Lungime segment
3	4	16.793
6	7	2.5
9	10	6.839
12	13	9.99
15	16	10.023
18	19	10.054
21	22	10.224
24	25	10.062

Punct început	Punct sfârșit	Lungime segment	Punct început	Punct sfârșit	Lungime segment	Punct început	Punct sfârșit	Lungime segment
25	26	9.806	26	27	2.489	27	28	1.81
28	29	5.578	29	30	10.148	30	31	5.407
31	32	5.068	32	33	10.05	33	34	7.678
34	35	12.299	35	36	9.934	36	37	10.1
37	38	3.857	38	39	6.464	39	40	10.451
40	41	10.408	41	42	10.162	42	43	10.12
43	44	10.293	44	45	10.285	45	46	2.18
46	47	8.292	47	48	10.51	48	49	10.585
49	50	20.91	50	51	7.713	51	52	2.881
52	53	20.137	53	54	8.786	54	55	11.87
55	56	3.882	56	57	3.807	57	58	3.222
58	59	10.972	59	60	6.825	60	61	15.878
61	62	3.988	62	63	4.0	63	64	3.987
64	65	4.468	65	66	3.991	66	67	2.08
67	68	7.025	68	69	60.85	69	70	16.187
70	71	16.755	71	72	41.813	72	73	26.299
73	74	41.91	74	75	81.118	75	76	187.167
76	77	141.923	77	78	2.034	78	79	2.31
79	80	1.199	80	81	1.503	81	82	1.8
82	83	2.155	83	84	2.898	84	85	9.918
85	86	13.224	86	87	3.073	87	88	5.284
88	89	10.18	89	90	10.468	90	91	10.493
91	92	7.362	92	93	15.407	93	94	5.868
94	95	10.245	95	96	10.196	96	97	10.031
97	98	10.007	98	1	10.045			

** Lungimile segmentelor sunt determinate în planul de proiecție Stereo 70 și sunt rotunjite la 1 milimetru.
 *** Distanța dintre puncte este formată din segmente cumulate ce sunt mai mici decât valoarea 1 milimetru.

Certific că prezentul extras corespunde cu pozițiile în vigoare din cartea funciară originală, păstrată de acest birou.

Prezentul extras de carte funciară este valabil la autentificarea de către notarul public a actelor juridice prin care se sting drepturile reale precum și pentru dezbateră succesiunilor, iar informațiile prezentate sunt susceptibile de orice modificare, în condițiile legii.

S-a achitat tariful de 0 RON, -, pentru serviciul de publicitate imobiliară cu codul nr. 211.

Data soluționării,

10-10-2019

Data eliberării,

10.10.2019

Asistent Registrator,
ELVIRA DIANA BOANTA

(parafa și semnătura)

Referent,
MAGRIȘ-BELLA
(parafa și semnătura)







**EXTRAS DE CARTE FUNCİARĂ
PENTRU INFORMARE**

Carte Funciară Nr. 54226 Livezeni

Nr. cerere	62259
Ziua	03
Luna	09
Anul	2019



A. Partea I. Descrierea imobilului

TEREN Intravilan

Adresa: Loc. Livezeni, Jud. Mures

Nr. Crt	Nr. cadastral Nr. topografic	Suprafața* (mp)	Observații / Referințe
A1	54226	2.412	

B. Partea II. Proprietari și acte

Înscrieri privitoare la dreptul de proprietate și alte drepturi reale		Referințe
62259 / 03/09/2019		
Act Administrativ nr. 8, din 04/01/2019 emis de CNAIR - SA; Act Administrativ nr. 753, din 20/09/2018 emis de Guvernul Romaniei si documentatie cadastrala avizata de catre OCPI Mures;		
B1	Intabulare, drept de PROPRIETATE, dobandit prin Lege, cota actuala 1/1 1) STATUL ROMAN , (domeniu public)	A1
B2	Intabulare, drept de ADMINISTRARE, dobandit prin Lege, cota actuala 1/1 1) COMPANIA NATIONALA DE ADMINISTRARE A INFRASTRUCTURII RUTIERE - SA	A1

C. Partea III. SARCINI .

Inscrieri privind dezmembrămintele dreptului de proprietate, drepturi reale de garanție și sarcini	Referințe
NU SUNT	

Anexa Nr. 1 La Partea I

Teren

Nr cadastral	Suprafața (mp)*	Observații / Referințe
54226	2.412	

* Suprafața este determinată în planul de proiecție Stereo 70.

DETALII LINIARE IMOBIL

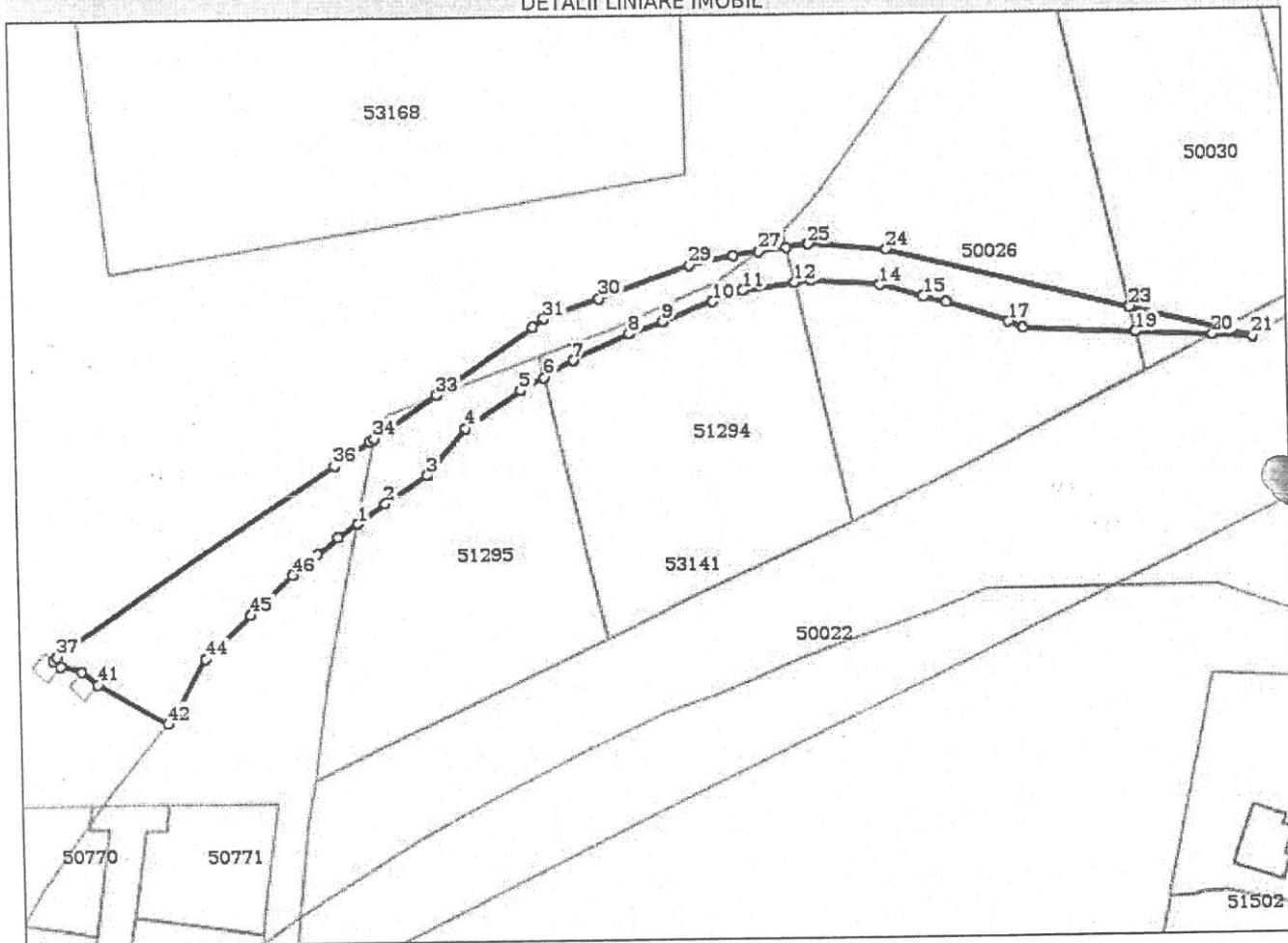

Date referitoare la teren

Nr Crt	Categorie folosință	Intra vilan	Suprafața (mp)	Tarla	Parcelă	Nr. topo	Observații / Referințe
1	drum	DA	2.412	-	-	-	

Lungime Segmente

1) Valorile lungimilor segmentelor sunt obținute din proiecție în plan.

Punct început	Punct sfârșit	Lungime segment	Punct început	Punct sfârșit	Lungime segment	Punct început	Punct sfârșit	Lungime segment
1	2	6.67	2	3	9.779	3	4	11.991
4	5	13.03	5	6	5.318	6	7	6.642
7	8	11.96	8	9	7.084	9	10	10.546
10	11	6.176	11	12	10.173	12	13	3.06
13	14	13.467	14	15	8.603	15	16	4.515
16	17	12.595	17	18	3.268	18	19	21.985
19	20	15.238	20	21	7.945	21	22	5.984
22	23	18.997	23	24	48.75	24	25	14.911

Punct început	Punct sfârșit	Lungime segment	Punct început	Punct sfârșit	Lungime segment	Punct început	Punct sfârșit	Lungime segment
25	26	4.339	26	27	5.434	27	28	4.924
28	29	8.828	29	30	18.736	30	31	11.594
31	32	2.687	32	33	23.053	33	34	14.881
34	35	1.091	35	36	8.179	36	37	66.549
37	38	0.98	38	39	1.781	39	40	4.472
40	41	4.001	41	42	15.878	42	43	2.89
43	44	11.954	44	45	12.41	45	46	11.31
46	47	6.241	47	48	5.255	48	1	4.707

** Lungimile segmentelor sunt determinate în planul de proiecție Stereo 70 și sunt rotunjite la 1 milimetru.

*** Distanța dintre puncte este formată din segmente cumulate ce sunt mai mici decât valoarea 1 milimetru.

Certific că prezentul extras corespunde cu pozițiile în vigoare din cartea funciară originală, păstrată de acest birou.

Prezentul extras de carte funciară este valabil la autentificarea de către notarul public a actelor juridice prin care se sting drepturile reale precum și pentru dezbaterea succesiunilor, iar informațiile prezentate sunt susceptibile de orice modificare, în condițiile legii.

S-a achitat tariful de 0 RON, -, pentru serviciul de publicitate imobiliară cu codul nr. 211.

Data soluționării,

10-10-2019

Data eliberării,

10/1

Asistent Registrator,
ELVIRA DIANA BOANTA

(parafa și semnătura)

Referent,

(parafa și semnătura)



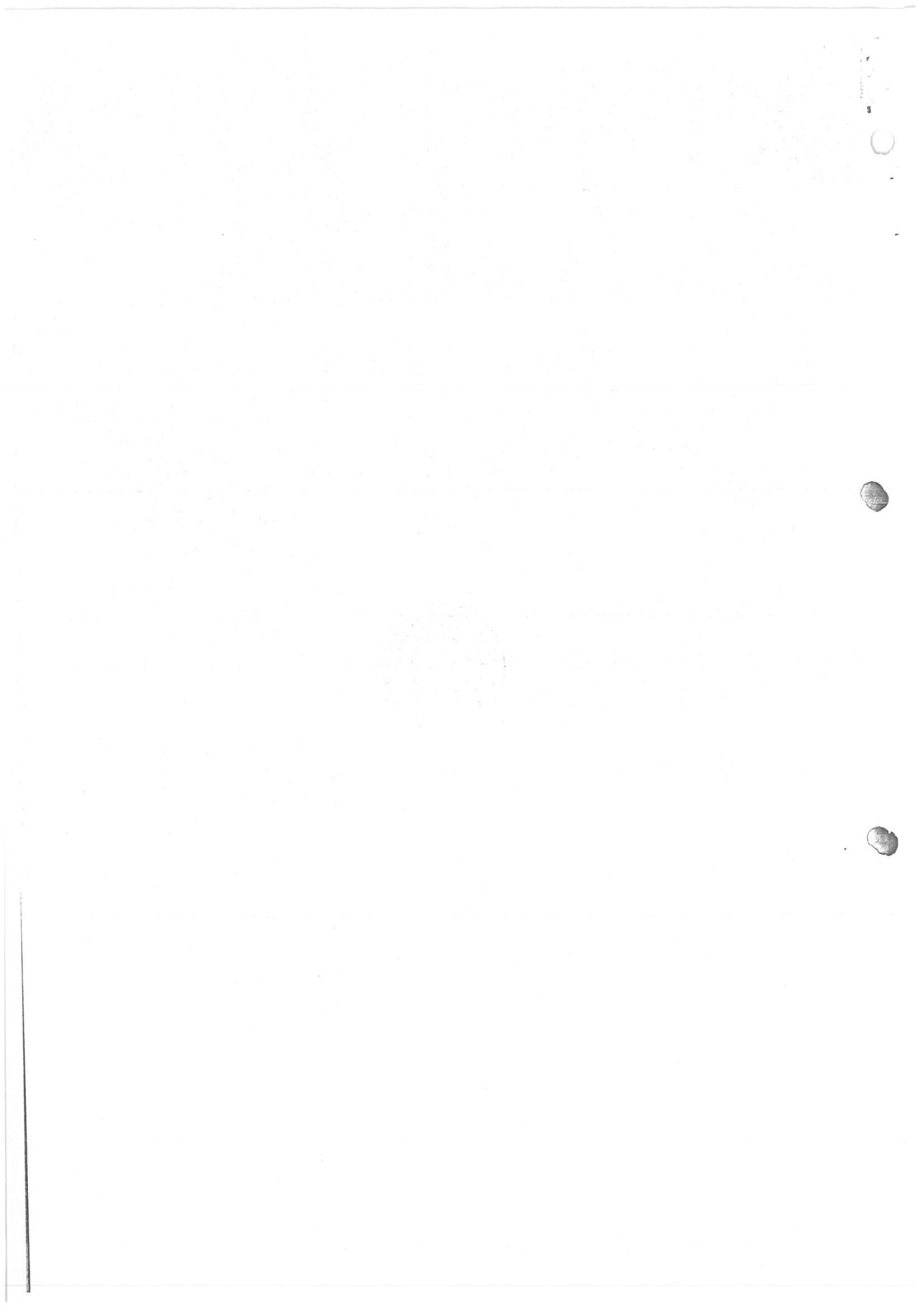



**EXTRAS DE CARTE FUNCİARĂ
PENTRU INFORMARE**

Carte Funciară Nr. 54227 Livezeni

Nr. cerere	62259
Ziua	03
Luna	09
Anul	2019



Cod verificare
100072881735

A. Partea I. Descrierea imobilului

TEREN Intravilan

Adresa: Loc. Livezeni, Jud. Mures

Nr. Crt	Nr. cadastral Nr. topografic	Suprafața* (mp)	Observații / Referințe
A1	54227	31	

B. Partea II. Proprietari și acte

Înscrieri privitoare la dreptul de proprietate și alte drepturi reale	Referințe
62259 / 03/09/2019	
Act Administrativ nr. 8, din 04/01/2019 emis de CNAIR - SA; Act Administrativ nr. 753, din 20/09/2018 emis de Guvernul Romaniei si documentatie cadastrala avizata de catre OCPI Mures;	
B1 Intabulare, drept de PROPRIETATE, dobandit prin Lege, cota actuala 1/1 1) STATUL ROMAN , (domeniu public)	A1
B2 Intabulare, drept de ADMINISTRARE, dobandit prin Lege, cota actuala 1/1 1) COMPANIA NATIONALA DE ADMINISTRARE A INFRASTRUCTURII RUTIERE - SA	A1

C. Partea III. SARCINI .

Inscrieri privind dezmembrămintele dreptului de proprietate, drepturi reale de garanție și sarcini	Referințe
NU SUNT	

Anexa Nr. 1 La Partea I

Teren

Nr cadastral	Suprafața (mp)*	Observații / Referințe
54227	31	

* Suprafața este determinată în planul de proiecție Stereo 70.

DETALII LINIARE IMOBIL

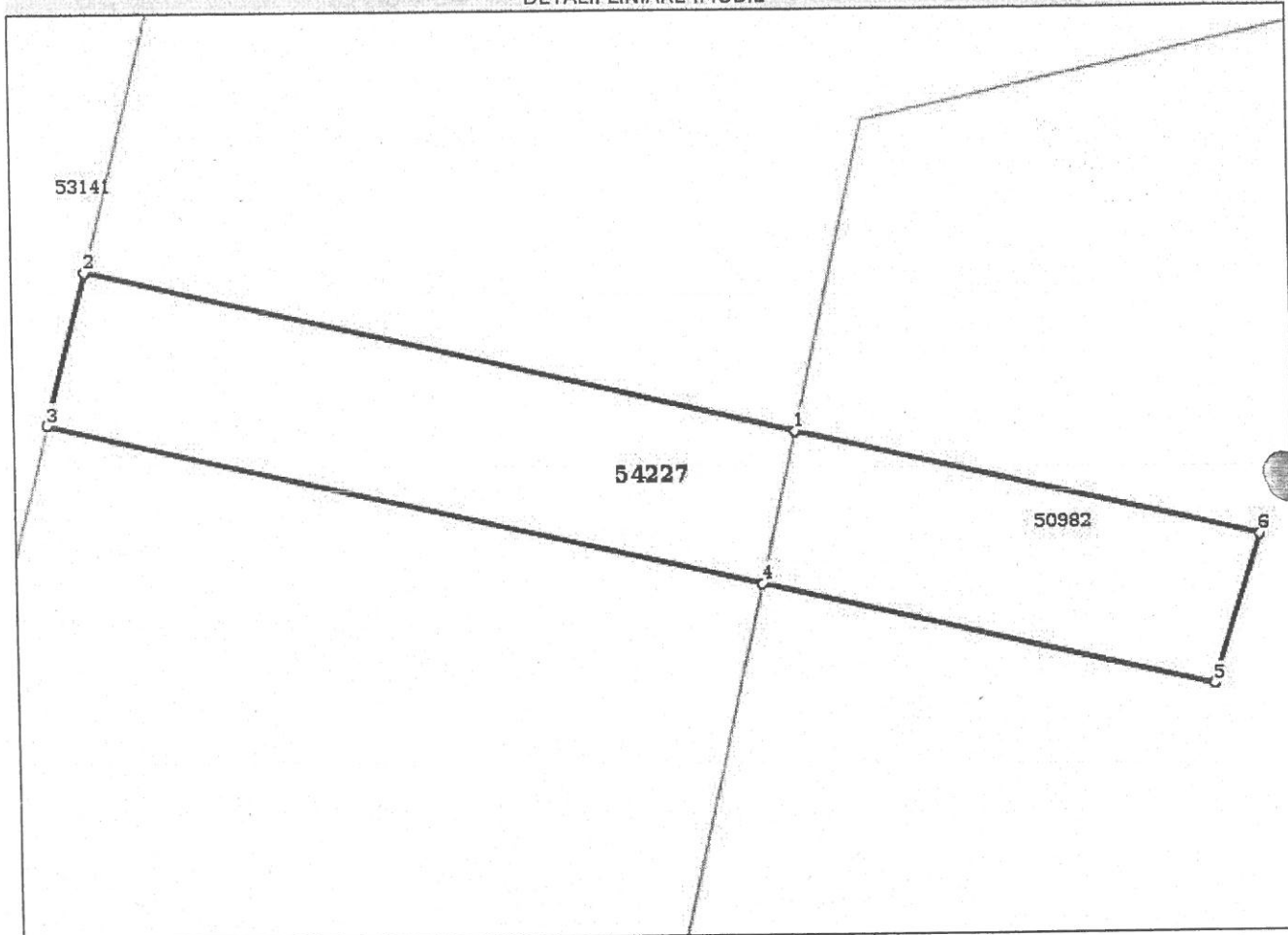

Date referitoare la teren

Nr Crt	Categorie folosință	Intra vilan	Suprafața (mp)	Tarla	Parcelă	Nr. topo	Observații / Referințe
1	drum	DA	31	-	-	-	

Lungime Segmente

1) Valorile lungimilor segmentelor sunt obținute din proiecție în plan.

Punct început	Punct sfârșit	Lungime segment (m)
1	2	9.302
2	3	2.001
3	4	9.371
4	5	5.89
5	6	2.006
6	1	6.061

**** Lungimile segmentelor sunt determinate în planul de proiecție Stereo 70 și sunt rotunjite la 1 milimetru.**
**** Distanța dintre puncte este formată din segmente cumulate ce sunt mai mici decât valoarea 1 milimetru.**

Certific că prezentul extras corespunde cu pozițiile în vigoare din cartea funciară originală, păstrată de acest birou.

Prezentul extras de carte funciară este valabil la autentificarea de către notarul public a actelor juridice prin care se sting drepturile reale precum și pentru dezbaterea succesiunilor, iar informațiile prezentate sunt susceptibile de orice modificare, în condițiile legii.

S-a achitat tariful de 0 RON, -, pentru serviciul de publicitate imobiliară cu codul nr. 211.

Data soluționării,

10-10-2019

Data eliberării,

13.10.2019

Asistent Registrator,
ELVIRA DIANA BOANTA

(parafa și semnătura)

Referent,

MAGY-NAGY-BOANTA
(parafa și semnătura)





Nr. cerere	62259
Ziua	03
Luna	09
Anul	2019



EXTRAS DE CARTE FUNCİARĂ PENTRU INFORMARE

Carte Funciară Nr. 54228 Livezeni



Cod verificare
100072881735

A. Partea I. Descrierea imobilului

TEREN Intravilan

Adresa: Loc. Livezeni, Jud. Mures

Nr. Crt	Nr. cadastral Nr. topografic	Suprafata* (mp)	Observatii / Referinta
A1	54228	3.859	

B. Partea II. Proprietari și acte

Înscrieri privitoare la dreptul de proprietate și alte drepturi reale	Referințe
62259 / 03/09/2019	
Act Administrativ nr. 8, din 04/01/2019 emis de CNAIR - SA; Act Administrativ nr. 753, din 20/09/2018 emis de Guvernul Romaniei si documentatie cadastrala avizata de catre OCPI Mures;	
B1 1/1 1) STATUL ROMAN, (domeniu public)	A1
B2 1/1 1) COMPANIA NATIONALA DE ADMINISTRARE A INFRASTRUCTURII RUTIERE - SA	A1

C. Partea III. SARCINI .

Inscrieri privind dezmembramintele dreptului de proprietate, drepturi reale de garantie și sarcini	Referințe
NU SUNT	

Anexa Nr. 1 La Partea I

Teren

Nr cadastral	Suprafața (mp)*	Observații / Referințe
54228	3.859	

* Suprafața este determinată în planul de proiecție Stereo 70.

DETALII LINIARE IMOBIL

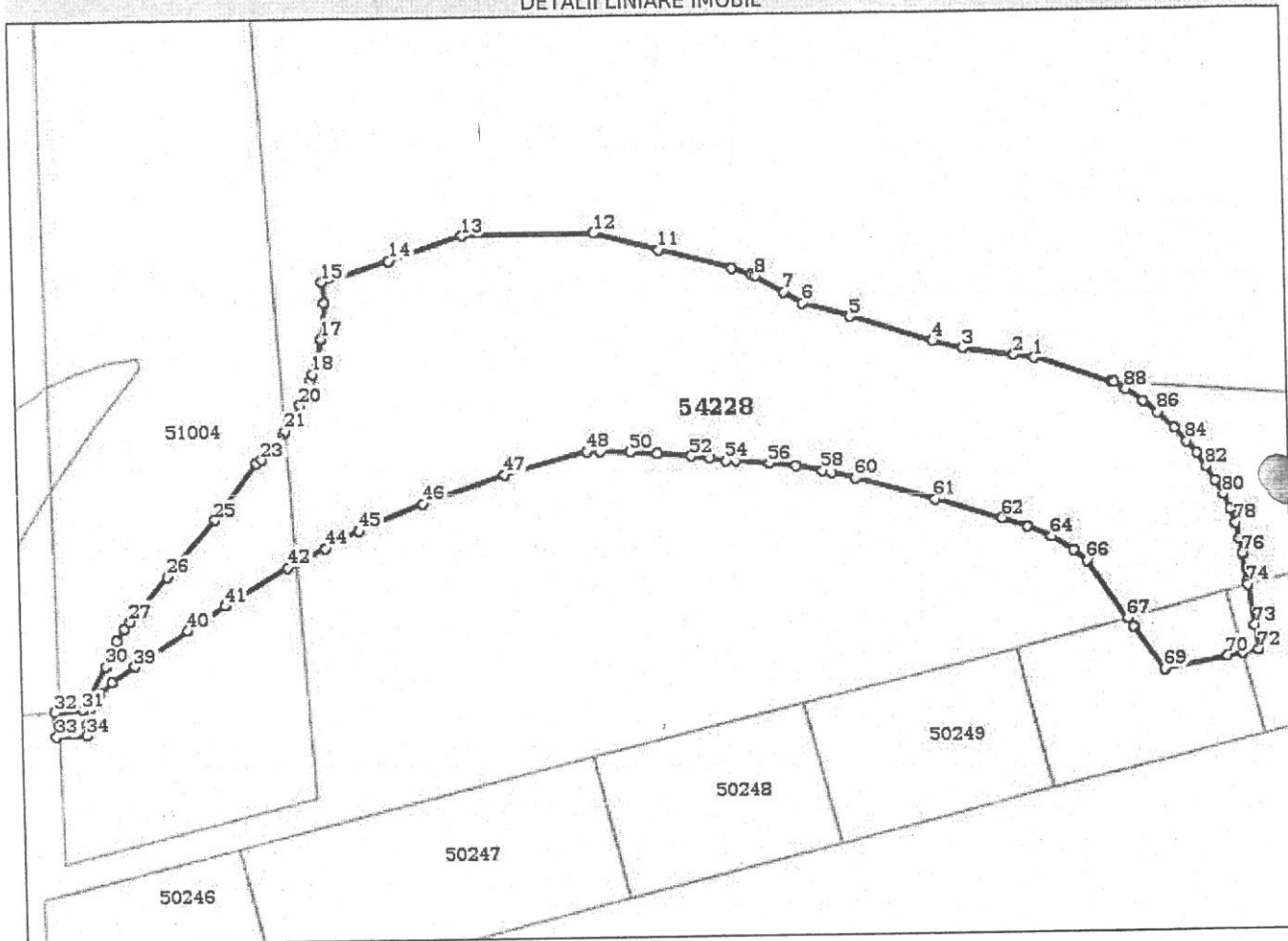

Date referitoare la teren

Nr Crt	Categorie folosință	Intra vilan	Suprafața (mp)	Tarla	Parcelă	Nr. topo	Observații / Referințe
1	drum	DA	3.859	-	-	-	

Lungime Segmente

1) Valorile lungimilor segmentelor sunt obținute din proiecție în plan.

Punct început	Punct sfârșit	Lungime segment	Punct început	Punct sfârșit	Lungime segment	Punct început	Punct sfârșit	Lungime segment
1	2	2.919	2	3	7.019	3	4	4.148
4	5	11.475	5	6	6.54	6	7	3.086
7	8	4.294	8	9	0.614	9	10	2.801
10	11	10.271	11	12	9.043	12	13	18.062
13	14	10.493	14	15	9.453	15	16	2.807
16	17	4.846	17	18	4.832	18	19	0.86
19	20	3.653	20	21	4.124	21	22	0.39
22	23	4.676	23	24	0.927	24	25	9.578

Punct început	Punct sfârșit	Lungime segment	Punct început	Punct sfârșit	Lungime segment	Punct început	Punct sfârșit	Lungime segment
25	26	10.16	26	27	7.957	27	28	1.209
28	29	1.995	29	30	3.794	30	31	6.86
31	32	3.74	32	33	3.431	33	34	4.151
34	35	1.483	35	36	2.288	36	37	2.633
37	38	2.19	38	39	3.835	39	40	8.854
40	41	6.106	41	42	10.025	42	43	1.344
43	44	4.361	44	45	5.048	45	46	9.441
46	47	11.983	47	48	11.613	48	49	1.84
49	50	4.055	50	51	3.698	51	52	4.673
52	53	2.499	53	54	2.204	54	55	1.422
55	56	4.553	56	57	3.585	57	58	3.673
58	59	1.27	59	60	3.309	60	61	11.021
61	62	9.433	62	63	3.683	63	64	3.499
64	65	3.476	65	66	2.28	66	67	9.476
67	68	1.327	68	69	7.152	69	70	8.942
70	71	2.251	71	72	2.154	72	73	3.308
73	74	5.506	74	75	0.471	75	76	3.868
76	77	2.048	77	78	2.157	78	79	2.02
79	80	2.19	80	81	2.287	81	82	2.289
82	83	2.275	83	84	2.09	84	85	2.551
85	86	3.105	86	87	2.475	87	88	2.811
88	89	1.807	89	90	0.43	90	1	10.859

** Lungimile segmentelor sunt determinate în planul de proiecție Stereo 70 și sunt rotunjite la 1 milimetru.

*** Distanța dintre puncte este formată din segmente cumulate ce sunt mai mici decât valoarea 1 milimetru.

Certific că prezentul extras corespunde cu pozițiile in vigoare din cartea funciară originală, păstrată de acest birou.

Prezentul extras de carte funciară este valabil la autentificarea de către notarul public a actelor juridice prin care se sting drepturile reale precum și pentru dezbaterea succesiunilor, iar informațiile prezentate sunt susceptibile de orice modificare, în condițiile legii.

S-a achitat tariful de 0 RON, -, pentru serviciul de publicitate imobiliară cu codul nr. 211.

Data soluționării,
10-10-2019

Data eliberării
11/10/2019

Asistent Registrator,
ELVIRA DIANA BOANTA

(parafa și semnătura)

Referent

(parafa și semnătura)

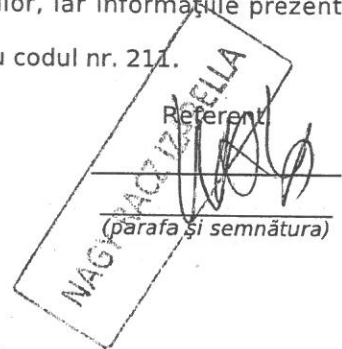

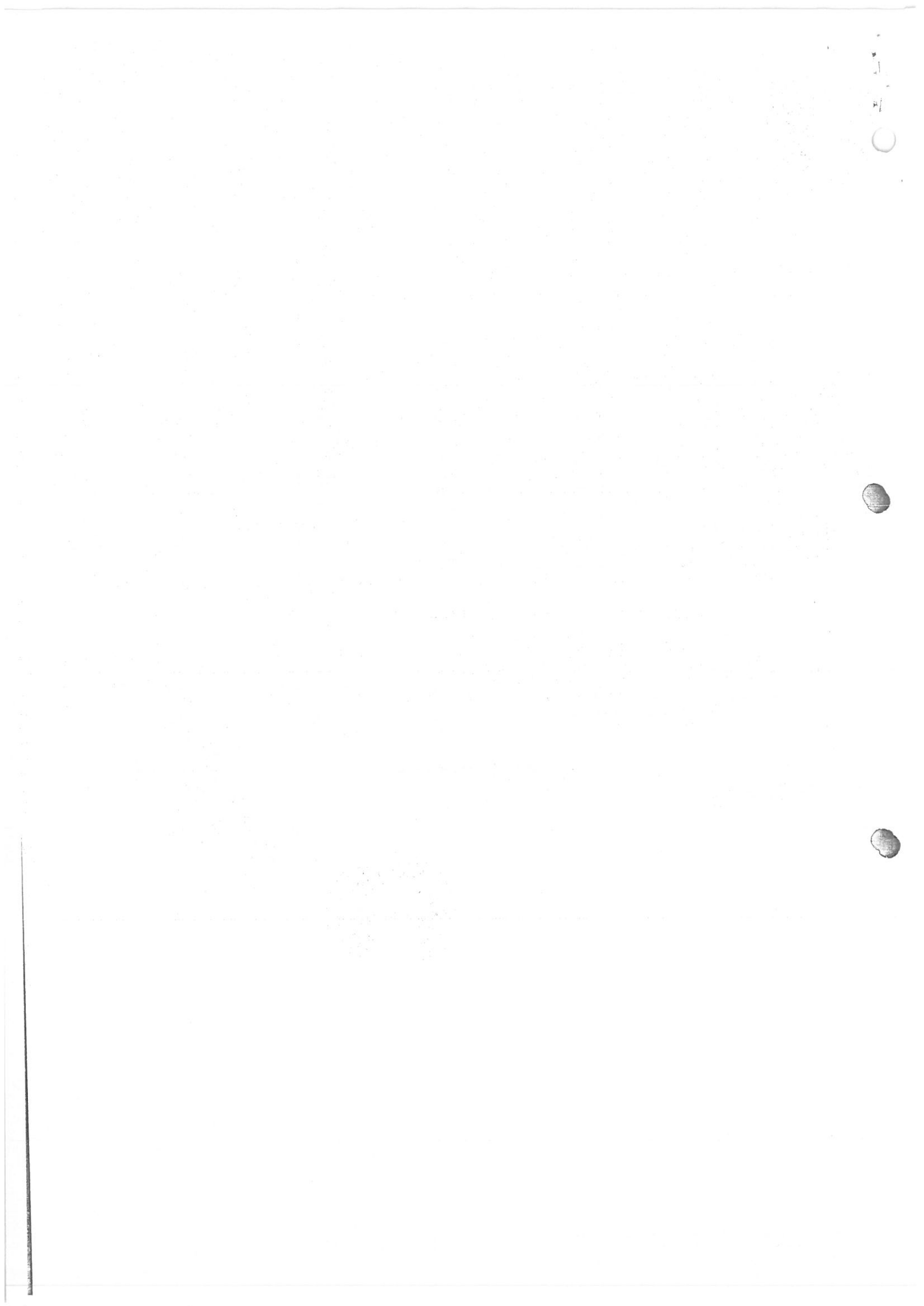



**EXTRAS DE CARTE FUNCİARĂ
PENTRU INFORMARE**

Carte Funciară Nr. 54229 Livezeni

Nr. cerere	62259
Ziua	03
Luna	09
Anul	2019



A. Partea I. Descrierea imobilului

TEREN Intravilan

Adresa: Loc. Livezeni, Jud. Mures

Nr. Crt	Nr. cadastral Nr. topografic	Suprafața* (mp)	Observații / Referințe
A1	54229	100	

B. Partea II. Proprietari și acte

Înscrieri privitoare la dreptul de proprietate și alte drepturi reale		Referințe
62259 / 03/09/2019		
Act Administrativ nr. 8, din 04/01/2019 emis de CNAIR - SA; Act Administrativ nr. 753, din 20/09/2018 emis de Guvernul Romaniei si documentatie cadastrala avizata de catre OCPI Mures;		
B1	Intabulare, drept de PROPRIETATE, dobandit prin Lege, cota actuala 1/1 1) STATUL ROMAN , (domeniu public)	A1
B2	Intabulare, drept de ADMINISTRARE, dobandit prin Lege, cota actuala 1/1 1) COMPANIA NATIONALA DE ADMINISTRARE A INFRASTRUCTURII RUTIERE - SA	A1

C. Partea III. SARCINI .

Inscrieri privind dezmembrămintele dreptului de proprietate, drepturi reale de garanție și sarcini	Referințe
NU SUNT	

Anexa Nr. 1 La Partea I

Teren

Nr cadastral	Suprafața (mp)*	Observații / Referințe
54229	100	

* Suprafața este determinată în planul de proiecție Stereo 70.

DETALII LINIARE IMOBIL

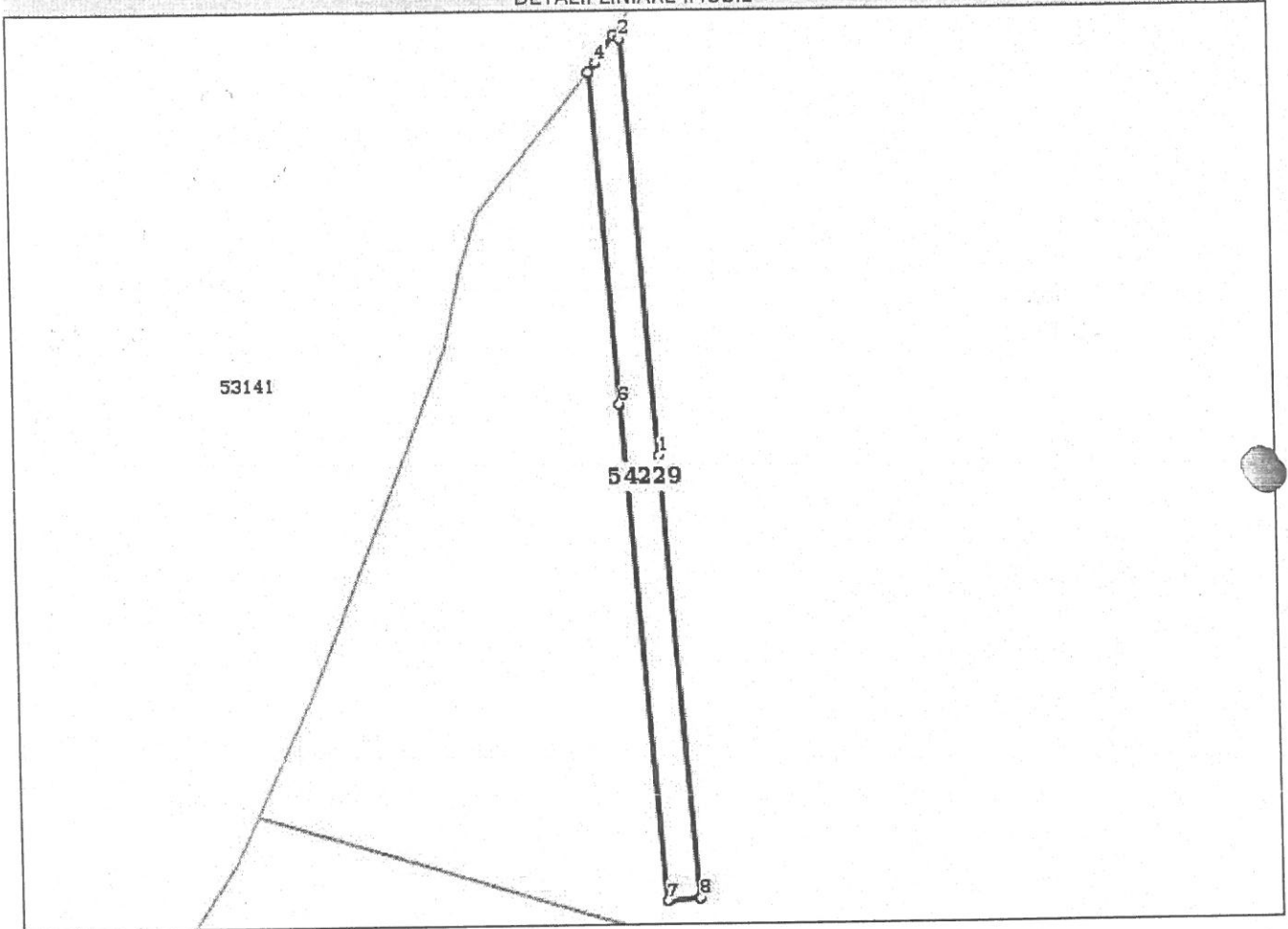

Date referitoare la teren

Nr Crt	Categorie folosință	Intra vilan	Suprafața (mp)	Tarla	Parcelă	Nr. topo	Observații / Referințe
1	drum	DA	100	-	-	-	

Lungime Segmente

1) Valorile lungimilor segmentelor sunt obținute din proiecție în plan.

Punct început	Punct sfârșit	Lungime segment (m)
1	2	24.235
2	3	0.448
3	4	1.895
4	5	0.684
5	6	19.281
6	7	29.624